

호서대학교

2026학년도 정시모집요강



미래로 가는 가까운 길

호서대학교는 배움 그 이상의 경험을 제공합니다.
강의실을 넘어 창업, 연구, 교류, 문화생활까지
학생 한 사람 한 사람의 도전을 키우는 무대가
됩니다. 이곳에서 당신의 가능성은 꿈이 아니라
현실로 성장합니다.



CONTENTS

아산캠퍼스 안내	04	학생부종합전형 안내	36
천안캠퍼스 안내	06	실기고사 안내	38
호서의 경쟁력	08	학교폭력조치사항별 점수 적용 안내	42
전형요약 및 주요 변경사항	10	지원자 유의사항	43
전형별 모집인원	12	등록	44
모집단위(입학정원)	14	전형료	45
원서접수 및 전형일정 안내	15	장학제도	46
세부 전형별 안내	16	2025학년도 정시모집 입시결과	48
수능 반영방법	29	생활관 안내	50
학생부 반영방법	30	오시는길 안내	51
학생부교과전형 면접고사 안내	34		





골프연습장

신예술관

조형과학관

보건과학관

교직원회관

예술관

생활관

나래호

강석규 교육관

제2공학관

세심호

생활관 B동

생활관 A동

행복기숙사

산학협동 1호관

제1공학관

학생식당

중앙잔디광장

주차장

대학본부

벤처창조
융합관

성재도서관

대학교회

벤처산학협동관

교육문화회관

대운동장

세출호

호서대학교
아산캠퍼스

정문



학생복지회관

창의와 혁신이 살아 숨 쉬는 호서대 아산캠퍼스
330만 5,785㎡(100만여평)에 달하는 광활한 캠퍼스,
미래형 교육 인프라, 그리고 벤처정신!
호서대는 학생들이 배우고, 창업하고, 성장할 수 있는
대한민국 대표 창의캠퍼스로 자리잡고 있습니다.

자연과학관



체육관



학군단



학생회관



호서대학교

아산캠퍼스

CAMPUS MAP

대학소개

생활관



가속사 생활이
더 즐거워지는
공간

최신 시설의 생활관에서 다양한 국적과 전공의 친구들과 함께 생활하며 공동체 경험과 글로벌 감각을 동시에 키울 수 있습니다. 안전한 보안 시스템과 편리한 생활 편의시설로 '두 번째 집' 같은 안락함을 제공합니다.

세출호



호서대의
포토 스팟,
세출호

사계절마다 다른 풍경을 자랑하는 세출호는 캠퍼스 안에서 가장 사랑받는 힐링 공간입니다. 산책로를 걸으며 사색에 잠기거나 친구들과 사진을 남기며 잔잔한 호수와 어우러진 캠퍼스 감성을 느껴보세요.

중앙잔디광장



호서인의
랜드마크,
중앙잔디광장

강의와 강의의 사이, 햇살 좋은 날이면 학생들이 모여 앉아 휴식하고 소통하는 공간, 교내 축제와 야외 공연, 이벤트가 열리는 호서대의 심장입니다. 이곳에서 호서인으로서의 추억을 만들어 보세요.



학생회관

3호관

음악관

2호관

주차장

대강당

1호관

본관

종합정보관

주차장

벤처교육관

후문

복지교육관

복지회관

운동장

주차장

대학교회

정문

호서대학교
천안캠퍼스

호서대학교

천안캠퍼스

CAMPUS MAP

대학소개

335,787㎡(약 101,600평) 규모의

천안캠퍼스!

넓은 캠퍼스와 첨단 교육시설이
어우러진 이곳에서 호서의 벤처정신과

창의적 열정이 살아 숨 쉽니다.

학생들에게 최적의 학습환경과

최고 수준의 교육서비스를

제공합니다.

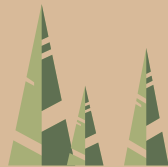

종합정보관



천안캠퍼스의
스터디 허브

최신 자료와 편안한 열람 공간을 갖춘 종합정보관은 학생들이 자율적으로 공부하고 팀 프로젝트를 진행하기에 최적화된 곳입니다. 언제든지 학습 몰입과 휴식이 가능한 복합문화 공간입니다.

벤처 교육관



실습과 창업의
중심지

벤처교육관은 학생 창업과 실습 수업이 이루어지는 혁신 공간입니다. 최신 실험실·강의실을 갖추고 있으며, 창업동아리 활동부터 시제품 개발까지 지원하는 호서대 창업 플랫폼입니다.

시네마 룸

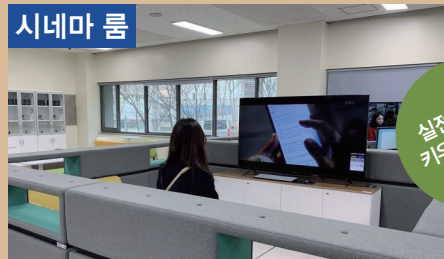

실전 감각을
키우는 체험형
공간

실습·시뮬레이션 중심 교육으로 현장 적응력을 높이는 시네마 룸은 학생들이 미래 직무를 실제처럼 경험하며 준비할 수 있도록 돕습니다.

창업의 무대부터 세계 네트워크까지!

호서에서 시작하면, 내일은 더 가까워집니다

성공은 혼자보다 함께할 때 더 빨라집니다.

호서대학교는 창업부터 취업까지 든든한 지원과 튼튼한 교내 장학제도,
그리고 글로벌 교류 네트워크로 여러분의 미래를 준비합니다.

충남지역혁신중심대학지원체계
[RISE]사업

445 억원
지원

(2025~2030년) / 교육부, 충청남도

창업중심대학사업

380 억원
지원

(2022~2027년) / 중소벤처기업부

반도체특성화대학지원사업
최우수 대학 선정

271 억원
지원

(2022~2027년) / 교육부

대학혁신지원사업(3주기 확정)

250 억원
지원

(2025~2028년) / 교육부

지역지능화혁신인재양성사업

197.5 억원
지원

(2024~2031) / 과학기술정보통신부

소프트웨어중심대학사업

120 억원
지원

(2025~2030년) / 과학기술정보통신부



튼튼한 교내 장학제도!
수혜자 1인당 장학금

약 **406**만원

(2024학년도 기준)

세계로 통하는 호서의 해외대학 네트워크

36개국 **248**개 대학
교류협정

해외파견 교환학생 및 외국인 유학생 1,284명(2025년 기준)

취업을 하면
호서대학교

8년
연속

대전충청권 사립대 최상위권
(졸업생 2500명기준 / 3위내)



I

전형요약 및 주요 변경사항

01_전형요약

모집시기	전형유형	모집전형	모집인원	실질반영비율
가군 (정원내)	수능위주	수능전형	159	· 수능성적 100%
	실기위주	실기전형	92	· 실기 고사 성적 80% + 수능성적 20%
			16	· 실기 고사 성적 90% + 수능성적 10%
	학생부위주 (교과)	면접전형	수시 미충원 인원	· 학생부 교과성적 60% + 면접 40%
나군 (정원내)	수능위주	수능전형	25	· 수능성적 100%
	학생부위주 (교과)	면접전형	수시 미충원 인원	· 학생부 교과성적 60% + 면접 40%
		성인학습자전형		
다군 (정원내)	수능위주	수능전형		· 수능성적 100%
가군 나군 (정원외)	수능위주	기초생활수급자 및 차상위계층전형		· 수능성적 100%
		농어촌학생전형		
		특성화고교졸업자전형		
	학생부위주 (교과)	재직자전형		· 학생부 교과성적 60% + 면접 40%
		만학도전형		
	학생부위주 (종합)	학생부종합 (조기취업형계약학과)		· 1단계 : 서류평가 100% · 2단계 : 1단계 성적 10% + 면접 90%
		계		292

※ 지원자격은 세부 전형 안내 참조

02_정시모집 주요 변경 사항

구분	2025학년도	2026학년도																						
계약학과 신설	—	· 반도체디스플레이학과 · 물류유통학과 · 첨단산업시공학과																						
광역모집 신설	<table><tr><th>모집단위</th><th>모집인원</th></tr><tr><td>정보통신공학부</td><td>66</td></tr><tr><td>컴퓨터공학부</td><td>150</td></tr><tr><td>지능로봇학과</td><td>40</td></tr><tr><td>전자공학과</td><td>60</td></tr></table>	모집단위	모집인원	정보통신공학부	66	컴퓨터공학부	150	지능로봇학과	40	전자공학과	60	<table><tr><th>모집단위</th><th>모집인원</th></tr><tr><td>AIT스쿨(계열모집)</td><td>40</td></tr><tr><td>정보통신공학과</td><td>66</td></tr><tr><td>컴퓨터공학과</td><td>150</td></tr><tr><td>지능로봇학과</td><td>40</td></tr><tr><td>전자공학과</td><td>60</td></tr></table>	모집단위	모집인원	AIT스쿨(계열모집)	40	정보통신공학과	66	컴퓨터공학과	150	지능로봇학과	40	전자공학과	60
모집단위	모집인원																							
정보통신공학부	66																							
컴퓨터공학부	150																							
지능로봇학과	40																							
전자공학과	60																							
모집단위	모집인원																							
AIT스쿨(계열모집)	40																							
정보통신공학과	66																							
컴퓨터공학과	150																							
지능로봇학과	40																							
전자공학과	60																							
학과통합	· 전기공학과, 시스템제어공학과	· 전기시스템공학과																						
학과명칭 변경	· 법경찰행정학과 · 산업심리학과 · 애니메이션학과 · 미래융합대학	· 경찰행정학과 · 심리학과 · 애니메이션스쿨 · 미래융합스쿨																						
전형신설	—	· 학생부종합 유형 II (조기취업형계약학과전형) - 1단계 : 서류평가 100% - 2단계 : 1단계성적 10% + 면접 90%																						
전형폐지	· 서해5도전형(정원외) · 재외국민전형(정원외)	· 폐지																						
전형방법 변경	· 학생부종합(성인학습자전형, 재직자전형, 만학도전형) - 1단계 : 학생부 서류평가 100% - 2단계 : 학생부 서류평가 60% + 면접 40%	· 학생부교과(성인학습자전형, 재직자전형, 만학도전형) - 학생부 교과성적 60% + 면접 40%																						
평가반영요소 신설	—	· 모든 모집전형에 학교폭력조치사항에 따른 감점 사항 반영																						

대학	모집단위		모집 인원	가군			나군			다군	정원외(가군)			정원외(나군)		
				수능	실기	면접	수능	성인 학습자	면접		기초 수급자 및 차 상위	농어촌 학생	특성화 고교 졸업자	조기 취업형 계약 학과	재직자	만학도
AI 공과 대학	AIT스쿨	AIT스쿨(계열모집)	40							0	X	X	X			
		정보통신공학과	66	3												
		컴퓨터공학과	150	6												
		지능로봇학과	40	3												
		전자공학과	60	1												
	전기시스템공학과		75	5												
	기계공학과		57	6												
	미래자동차공학과		56	4												
	화학공학과		45	3												
	안전공학과		54	5												
	소방방재학과		60	3												
	건축학과		44				3									
	건축토목 공학부	건축공학트랙 토목공학트랙	74	4								◎	◎			
	환경공학과		36	3							◎					
	전자재료공학과		40				3									
	빅데이터 시학부	빅데이터분석트랙 시응용비즈니스트랙	82				2									
	게임소프트웨어학과		80	3												
	반도체공학과		60	5										X	X	X
바이오 헬스 대학	식품공학과		42	3												
	제약공학과		45	3												
	화장품과학과		44	4												
	생명공학과		44	4												
	식품영양학과 ◆		40	3												
	간호학과 ◆		80	17										X		
	물리치료학과		40	10								X	X			
	임상병리학과		51	10								◎	X			
	동물보건복지학과		60	5								◎	◎			
아트앤 컬처 대학	디자인스쿨	시각디자인학과 ◆ 산업디자인학과 실내디자인학과 디지털프로덕트 디자인학과	155		45											
		애니메이션스쿨	100		30						X	X	X			
		사회체육학과	42		15											
		골프산업학과	20		2											
	문화영상학부	영상미디어트랙 문화콘텐츠기획트랙	80	10												

대학	모집단위		모집 인원	가군			나군			다군	정원외(가군)			정원외(나군)						
				수능	실기	면접	수능	성인 학습자	면접	수능	기초 수급자 및 차 상위	농어촌 학생	특성화 고교 졸업자	조기 취업형 계약 학과	재직자	만학도				
아트앤 컬처 대학	공연예술학부	연극트랙 ◆	34		12							X	X	X		X	X			
		실용음악트랙	43		4															
	기독교학과		15						0											
글로벌 융합 대학	비즈니스스쿨	글로벌통상학과	76				5				◎	◎	◎							
		경영학과	147	12																
		디지털금융경영학과	60				5													
	미래융합스쿨	산업안전공학과 사회복지상담학과 스마트경영학과 기계반도체공학과 스마트원예조경학과	5					0			X	X	X		◎	◎				
		한국언어문화학과		28	1										X					
		영어영문학과 ◆		47	2															
		중국학과		40	3															
		경찰행정학과		104	4								◎							
	사회복지학부	사회복지학트랙 노인복지학트랙	80	6							◎	◎								
		청소년문화 · 상담학과 ◆		35				4												
	유아교육과 ◆ ■		40	3									X							
	미디어커뮤니케이션학과		28				3												X	X
심리학과 ◆		55	5										◎							
항공서비스학과		52			0															
교양 대학	자유전공학부		30							0										
계약 학과	반도체디스플레이학과										X	X	X	◎						
	물류유통학과																			
	첨단산업사공학과																			
합계			2,881	159	108	수시 미충원 인원	25	수시 미충원 인원												

▶ 군별 복수 지원 가능

▶ 2026학년도 수시모집 결과에 따라 인원이 변동될 수 있음

▶ 수시 최종 미충원 인원은 정시모집으로 이월하여 선발할 수 있음

▶ ■표는 사범계열이며, ◆표는 교사자격증을 취득할 수 있는 교직 과정이 설치되어 있는 학과

▶ 건축학과는 건축설계 전문인력(건축사)의 양성을 목표로 하여 건축학교육인증원으로부터 인증을 취득

▶ 간호학과는 현장/실무형 간호전문인력(간호사)의 양성을 목표로 하여 한국간호교육평가원으로부터 간호교육인증 취득

▶ 공학교육인증제 참여학과(트랙) : 전기시스템공학과(전기공학), 화학공학과, 건축토목공학부(건축공학트랙), 환경공학과, 기계공학과, 미래자동차공학과

▶ 자유전공학부는 1학년 동안 별도의 교육과정을 이수한 후, 2학년에 희망하는 전공/학과로 진입함(단, 보건의로계열, 사범계열 등 일부학과 선택 불가)

▶ AIT스쿨(광역모집), 디자인스쿨, 미래융합스쿨은 1학년 동안 별도의 교육과정을 이수한 후, 2학년에 희망하는 전공으로 진입함

(스쿨별 진입가능 학과가 정해져 있음)

III

모집단위(입학정원)

대학	모집단위		입학 정원	캠퍼스 구분
AI 공과 대학	AIT스쿨	AIT스쿨(계열모집)	40	아산
		정보통신공학과	66	
		컴퓨터공학과 (인공지능, 사이버보안, 엣지&클라우드)	150	
		지능로봇학과	40	
		전자공학과	60	
	전기시스템공학과		75	
	기계공학과		57	
	미래자동차공학과		57	
	화학공학과		44	
	안전공학과		54	
	소방방재학과		60	
	건축학과(5년제)		44	
	건축토목공학부	건축공학트랙 토목공학트랙	74	
	환경공학과		36	
	전자재료공학과		40	
	빅데이터시학부	빅데이터분석트랙 시응용비즈니스트랙	82	
	게임소프트웨어학과		80	
	반도체공학과		60	
바이오 헬스 대학	식품공학과		42	
	제약공학과		45	
	화장품과학과		44	
	생명공학과		44	
	식품영양학과◆		40	
	간호학과◆		80	
	물리치료학과		40	
	임상병리학과		51	
	동물보건복지학과		60	

대학	모집단위		입학 정원	캠퍼스 구분
아트 앤 컬처 대학	디자인스쿨	시각디자인학과◆ 실내디자인학과 산업디자인학과 디지털프로덕트 디자인학과	155	아산
		애니메이션스쿨	100	
	사회체육학과		42	
	골프산업학과		20	
	문화영상학부	영상미디어트랙 문화콘텐츠기획트랙	80	
		연극트랙◆	34	
	공연예술학부	실용음악트랙	43	
		기독교학과	15	
글로벌 융합 대학	비즈니스스쿨	글로벌통상학과	76	천안
		경영학과 (경영학, 세무회계학)	147	
		디지털금융경영학과	60	
	미래융합스쿨	산업안전공학과 사회복지상담학과 스마트경영학과 기계반도체공학과 스마트원예조경학과	5	
		한국언어문화학과	28	
		영어영문학과◆	47	
	중국학과		40	
	경찰행정학과		104	
	사회복지학부	사회복지학트랙 노인복지학트랙	80	
		청소년문화·상담학과◆	35	
	유아교육과◆■		40	
	미디어커뮤니케이션학과		28	
	심리학과◆		55	
	항공서비스학과		52	
교양 대학	자유전공학부		30	아산

▶ ■표는 사범계열이며, ◆표는 교사자격증을 취득할 수 있는 교직과정이 설치되어 있는 학과

IV

원서접수 및 전형일정 안내

01_전형일정

구분		일정	비고
원서접수		2025. 12. 29.(월) 09:00 ~ 2025. 12. 31.(수) 18:00	※ 유웨이어플라이(www.uwayapply.com) ※ 인터넷 접수만 가능
서류 제출 (해당자에 한함)		2026. 01. 05.(월) 우체국 접수까지	※ 제출처 : 아산 캠퍼스 입학처(원서접수 페이지 참고) ※ 제출서류는 해당 전형 참고 ※ 기한 내 미제출 시 불합격 처리
실 기 고 사	· 골프산업학과	2026. 01. 08.(목)	※ 실기 고사 일정 공지 2026. 01. 06.(화) 16:00
	· 사회체육학과	2026. 01. 08.(목) ~ 09.(금)	
	· 공연예술학부(실용음악트랙)	2026. 01. 09.(금)	
	· 공연예술학부(연극트랙)		
	· 디자인스쿨 · 애니메이션스쿨	2026. 01. 10.(토)	
면 접 고 사	· 학생부교과(면접전형_가군)	2026. 01. 08.(목)	※ 면접 일정 공지 : 2026. 01. 06.(화) 16:00
	· 학생부종합 (조기취업형계약학과전형)	2026. 01. 16.(금)	※ 학생부종합 1단계 합격자 발표 및 면접 일정 공지 2026. 01. 14.(수) 16:00
	· 학생부교과(성인학습자전형) · 학생부교과(재직자전형) · 학생부교과(만학도전형) · 학생부교과(면접전형_나군)	2026. 01. 17.(토)	
	합격자 발표(가군, 나군, 다군)		
최초 합격자 등록		2026. 02. 03.(화) ~ 02. 05.(목)	※ 개별 부여된 가상계좌로 입금 ※ 등록금 납부 마감 2026. 02. 05.(목) 14:00까지
충원 합격자 발표		2026. 02. 05.(목) 18:00 이후 ~ 02. 12.(목) 18:00까지	※ 홈페이지 발표는 2026. 02. 12.(목) 14:00까지 (14:00 ~ 18:00까지는 개별 통보로 진행함)
충원등록 마감		2026. 02. 13.(금) 12:00까지	※ 등록금 납부 기간은 개별공지

- ※ 입학 안내 : 아산 캠퍼스 입학처 Tel. 041-540-5077
- ※ 교육부 또는 한국대학교육협의회 지침에 따라 일정 변경 가능(일정 변경 시 본교 입학 홈페이지에 공지)
- ※ 추가모집

구분	일정
접수/전형/합격자 발표	2026. 02. 20.(금) ~ 02. 27.(금) 18:00까지
등록 기간	2026. 02. 27.(금) 19:00까지

- 정시모집에 등록한 자는 추가모집에 지원할 수 없음
단, 추가모집 접수 전 [2026. 02. 13.(금) 12:00까지] 정시 등록을 포기한 자는 추가모집에 지원 가능
- 산업대, 전문대는 정시모집 등록을 포기하지 않아도 추가모집에 지원 가능



세부 전형별 안내

01_수능(수능전형)_가군, 나군, 다군

1. 모집인원 : 가/나군 184명, 다군 (수시 미충원 인원)

2. 지원자격

고등학교 졸업(예정)자 또는 법령에 따라 고등학교 졸업자와 동등의 학력을 인정받은 자

※ 출신 구분별 지원 가능 여부

일반고	특수목적고	특성화고	자율고	검정고시	외국고	기타 학력인정학교 등
○	○	○	○	○	○	○

3. 전형방법

전형	구분	수능
수능(수능)전형 가군, 나군, 다군	반영비율[실질반영비율](%)	100[100]
	최고/최저	1,000/500

4. 제출서류

제출대상		제출서류	서류제출기한
학교생활기록부 전산 자료 활용 비동의자, 2021년 2월 졸업자 또는 그 이전 졸업자		· 고등학교 생활기록부 1부	2026. 01. 05.(월) 우체국 접수 분까지
검정고시 출신 지원자	검정고시 대입 전형자료 온라인 제공 동의자	· 고등학교 생활기록부 1부	
	검정고시 대입 전형자료 온라인 제공 비동의자	· 검정고시 합격증명서(대입전형용) 1부 · 고등학교 생활기록부 1부	
외국고등학교 졸업(예정)자		· 외국고등학교 졸업(예정)증명서 1부 · 외국고등학교 성적증명서 1부 ※ 공증 및 번역 후 제출	

※ 원서접수 페이지 내 “발송용 봉투 출력”을 활용하여 서류제출

※ 2005년 2월 ~ 2021년 2월 졸업자의 경우 대입전형자료(학교생활기록부)온라인 생성신청(apply.neis.go.kr)에서
기간 내(2025. 12. 16. ~ 12. 26. 18:00)에 개인 제공 생성신청 완료한 경우 온라인 수신 가능

※ 동점자 처리기준

- 동점자는 ① 국어 과목 백분위(글로벌융합대학, 아트앤컬처대학 지원 시), 수학 과목 백분위(사공과대학, 바이오헬스대학, 교양대학 지원시)
② 탐구영역 상위 1개 과목 백분위 ③ 한국사 등급순으로 선발한다.

02_실기(실기전형)_가군

1. 모집인원 : 108명

2. 지원자격

국내 고등학교를 졸업(예정)한 사람이나 법령에 따라 이와 같은 수준 이상의 학력이 있다고 인정된 자

※ 출신 구분별 지원 가능 여부

일반고	특수목적고	특성화고	자율고	검정고시	외국고	기타 학력인정학교 등
○	○	○	○	○	○	○

3. 전형방법

전형	구분	수능		실기고사	
		반영 비율(%) [실질반영 비율]	최고/최저	반영 비율(%) [실질반영 비율]	최고/최저
실기 (가군)	디자인스쿨, 애니메이션스쿨 사회체육학과, 골프산업학과	20[20]	200/100	80[80]	800/400
	공연예술학부(실용음악트랙, 연극트랙)	10[10]	100/50	90[90]	900/450

4. 전형일정

구분		실기일	실기고사 일정 공지일
실기 (가군)	골프산업학과	2026. 01. 08.(목)	2026. 01. 06.(화) 16:00
	사회체육학과	2026. 01. 08.(목) ~ 09.(금)	
	공연예술학부(실용음악트랙, 연극트랙)	2026. 01. 09.(금)	
	디자인스쿨(시각디자인학과, 산업디자인학과, 실내디자인학과, 디지털프로덕트디자인학과) 애니메이션스쿨	2026. 01. 10.(토)	

5. 제출서류

제출대상	제출서류	서류제출기한
학교생활기록부 전산 자료 활용 비동의자, 2021년 2월 졸업자 또는 그 이전 졸업자	· 고등학교 생활기록부 1부	2026. 01. 05.(월) 우체국 접수 분까지

제출대상		제출서류	서류제출기한
검정고시 출신 지원자	검정고시 대입 전형자료 온라인 제공 동의자	· 고등학교 생활기록부 1부	2026. 01. 05.(월) 우체국 접수 분까지
	검정고시 대입 전형자료 온라인 제공 비동의자	· 검정고시 합격증명서(대입전형용) 1부 · 고등학교 생활기록부 1부	
외국고등학교 졸업(예정)자		· 외국고등학교 졸업(예정)증명서 1부 · 외국고등학교 성적증명서 1부 ※ 공증 및 번역 후 제출	

※ 원서접수 페이지 내 "발송용 봉투 출력"을 활용하여 서류제출

※ 2005년 2월 ~ 2021년 2월 졸업자의 경우 대입전형자료(학교생활기록부)온라인 생성신청(apply.neis.go.kr)에서
기간 내(2025. 12. 16. ~ 12. 26. 18:00)에 개인 제공 생성신청 완료한 경우 온라인 수신 가능

※ 동점자 처리기준

- 동점자는 ① 실기성적 ② 대학수학능력시험 반영 점수 ③ 국어 과목 백분위 순으로 선발한다.



03_학생부교과(면접전형)_가군, 나군

1. 모집인원 : 수시 미충원 인원

2. 지원자격

국내 고등학교를 졸업(예정)한 사람이나 법령에 따라 이와 같은 수준 이상의 학력이 있다고 인정된 자

※ 출신 구분별 지원 가능 여부

일반고	특수목적고	특성화고	자율고	검정고시	외국고	기타 학력인정학교 등
○	○	○	○	○	×	○

• 학생부 성적 산출이 불가능한 경우 지원 불가하며, 지원 시 사정 대상에서 제외

3. 전형방법

구분	학생부 교과성적	면접고사
반영비율[실질반영비율](%)	60[60]	40[40]
최고/최저	600/300	400/200

4. 전형일정

구분	면접일	면접일정 공지일
학생부교과(면접전형)_가군	2026. 01. 08.(목)	2026. 01. 06.(화) 16:00
학생부교과(면접전형)_나군	2026. 01. 17.(토)	2026. 01. 14.(수) 16:00

5 제출서류

제출대상	제출서류	서류제출기한
학교생활기록부 전산 자료 활용 비동의자, 2021년 2월 졸업자 또는 그 이전 졸업자	· 고등학교 생활기록부 1부	2026. 01. 05.(월) 우체국 접수분까지
검정고시 출신 지원자	검정고시 대입 전형자료 온라인 제공 동의자	
	2025년 2회차 및 검정고시 대입전형자료 온라인 제공 비동의자	

※ 원서접수 페이지 내 “발송용 봉투 출력” 활용하여 서류제출

※ 2005년 2월 ~ 2021년 2월 졸업자의 경우 대입전형자료(학교생활기록부) 온라인 생성신청(apply.neis.go.kr)에서
기간 내(2025. 12. 16. ~ 12. 26. 18:00)에 개인 제공 생성신청 완료한 경우 온라인 수신 가능

※ 동점자 처리기준

- 동점자는 ㉠ 면접고사 성적 ㉡ 학생부 교과성적 평균석차등급(소수점 둘째자리)
㉢ 학생부 교과성적 국어교과평균(글로벌융합대학, 아트앤컬처대학 지원 시), 수학교과평균(시공과대학, 바이오헬스대학, 교양대학
지원 시)순으로 선발한다.

04_수능(기초생활수급자 및 차상위계층전형)[정원외]_가군, 나군

1. 모집인원 : 수시 미충원 인원(※모집단위별 입학정원의 20% 이내에서 성적순으로 우선 선발함)

2. 지원자격

국내 고등학교 졸업(예정)자 또는 법령에 따라 고등학교 졸업자와 동등 이상의 학력이 인정된 자로서 아래 요건 중 하나에 해당하는 자

- 1) 국민기초생활 보장법 제2조제1호, 제2호에 따른 수급(권)자
- 2) 국민기초생활보장법 제2조제10호에 따른 차상위계층
- 3) 한부모가족지원법 제5조 및 제5조의2에 따른 지원 대상자

※ 출신 구분별 지원 가능 여부

일반고	특수목적고	특성화고	자율고	검정고시	외국고	기타 학력인정학교 등
○	○	○	○	○	×	○

3. 전형방법

전형	구분	수능
수능(기초생활수급자 및 차상위계층전형) 가군, 나군	반영비율[실질 반영비율](%)	100[100]
	최고/최저	1,000/500

4. 제출서류

제출대상	제출서류	서류제출기한
학교생활기록부 전산 자료 활용 비동의자, 2021년 2월 졸업자 또는 그 이전 졸업자	· 고등학교 생활기록부 1부	2026. 01. 05.(월) 우체국 접수 분까지
검정고시 출신 지원자	검정고시 대입 전형자료 온라인 제공 동의자	
	검정고시 대입 전형자료 온라인 제공 비동의자	
「국민기초생활 보장법」 제2조 제1호(수급권자), 제2호(수급자)	· 수급자 증명서 1부 [인터넷(정부24) 또는 주민센터 발급] ※ 지원자 기준으로 발급	
차상위계층: 「국민기초생활 보장법」 제2조 제10호(차상위계층)에 의한 대상자	<p>[지원자 본인이 대상자일 경우]</p> <p>· 차상위 본인 부담 경감 대상자 증명서, 자활근로자확인서, 장애(아동) 수당 대상자 확인서, 장애인 연금 대상자 확인서, 차상위계층 확인서 중 해당 서류 1부 ※ 지원자 기준으로 발급 ※ 차상위 본인 부담 경감 대상자 증명서는 국민건강보험공단 또는 주민센터 발급 ※ 이외에 차상위 복지급여 수급(대상) 관련 확인서는 인터넷(정부24) 또는 주민센 터 발급</p> <p>[지원자 본인이 대상자가 아닐 경우]</p> <p>1. 위의 서류 중 해당 서류 1부 2. 가족관계증명서 1부 3. 주민등록표 등본 1부 ※ 부 또는 모 기준으로 발급 ※ 인터넷(정부24) 또는 주민센터 발급 ※ 차상위계층 대상자가 지원자 본인이 아닐 경우, 주민등록표 등본상 차상위계층 대상자와 지원자가 함께 거주하고 있어야 지원 자격 인정</p>	
「한부모가족지원법」 제5조 또는 제5조의2에 따른 지원 대상자	· 한부모 가족 증명서 1부 [인터넷(정부24) 또는 주민센터 발급] ※ 지원자 기준으로 발급	

- ※ 지원 자격 확인을 위해 상기 서류 이외에 추가 서류 제출을 요구할 수 있음
- ※ 기초생활수급자 및 차상위계층 전형의 제출서류는 원서접수일 기준 7일 이내 발급된 서류에 한하여 인정함
- ※ 원서접수 페이지 내 “발송용 봉투 출력”을 활용하여 서류제출
- ※ 2005년 2월 ~ 2021년 2월 졸업자의 경우 대입전형자료(학교생활기록부) 온라인 생성신청(apply.neis.go.kr)에서 기간 내(2025. 12. 16. ~ 12. 26. 18:00)에 개인 제공 생성신청 완료한 경우 온라인 수신 가능

※ 동점자 처리기준

- 동점자는 ① 국어 과목 백분위(글로벌융합대학, 아트앤컬처대학 지원 시), 수학 과목 백분위(시공과대학, 바이오헬스대학, 교양대학 지원시)
- ② 탐구영역 상위 1개 과목 백분위 ③ 한국사 등급순으로 선발한다.



05_수능(농어촌학생전형)[정원외] 가군, 나군

1. 모집인원 : 수시 미충원 인원(※모집단위별 입학정원의 10% 이내에서 성적순으로 우선 선발함)

2. 지원자격

가. 국내 고등학교 졸업(예정)자로서 아래 요건 중 하나에 해당하는 자

- 1) 농어촌지역 본인, 부, 모 모두 중·고등학교 6년 이수자 : 중학교 입학일부터 고등학교 졸업(예정)일까지 농어촌(읍·면) 또는 도서·벽지 지역의 중·고등학교에서 전 교육과정(6년)을 이수(예정)한 졸업(예정)자로서 중·고등학교 재학 동안 농어촌(읍·면) 또는 도서·벽지 지역에서 실제로 거주한 자
- 2) 농어촌지역 본인 초·중·고등학교 12년 이수자 : 초등학교 입학일부터 고등학교 졸업(예정)일까지 농어촌(읍·면) 또는 도서·벽지 지역의 초·중·고등학교에서 전 교육과정(12년)을 이수(예정)한 졸업(예정)자로서 초·중·고등학교 재학 동안 농어촌(읍·면) 또는 도서·벽지 지역에서 실제로 거주한 자

나. 전형 대상 기준

- 1) 농어촌 소재 중·고등학교
 - 「지방자치법」 제3조에 의한 읍·면 소재 학교 또는 「도서·벽지 교육진흥법」 제2조에 의한 도서·벽지 소재 학교
 - 전학의 경우와 같이 2개 이상의 학교에 재학하였을 때 해당 학교 모두가 해당하여야 함
- 2) 행정구역(읍·면)의 적용
 - 재학 당시의 행정구역 개편 등으로 변경되었으면 입학 당시를 기준으로 함
 - 농어촌 소재 학교 졸업 이후는 물론 재학 중 읍·면이 동으로 행정구역이 개편되었으면 동을 읍·면으로 봄

다. 지원 자격에 해당하지 않는 경우

- 해당 입학일부터 졸업(예정)일까지 주민등록초본에 단 하루라도 말소된 기록이 있는 경우

라. 부·모가 이혼한 경우는 주민등록상에 지원자 본인과 동거하고 있는 부 또는 모의 주소지가 농어촌지역이어야 함

※ 입학일부터 졸업(예정)일까지 농어촌 해당 지역에 거주하여야 하며 지원 자격 검증을 위해 문서등록 완료 후 학생과 부모 모에 대한 주소지 변동 내용이 기재된 주민등록초본을 제출받아 농어촌 거주 기간에 대한 사실 확인 후 이상(자격 미달)이 있을 경우는 입학(합격)을 취소함

※ 특례 : 사망, 이혼 또는 기타 우리 대학에서 정하는 사유에 해당하는 경우 제외

- 부모의 사망, 실종 : 법률상 사망일 또는 실종일 이후부터 생존하는 부 또는 모만 해당, 부모 모두 사망, 실종일 경우 부모 모두 제외
- 부모의 이혼 : 법률상 이혼일 이후부터 친권이 있는 부 또는 모만 해당. 친권과 양육권이 경합하는 경우는 친권을 가진 자

※ 출신 구분별 지원 가능 여부

일반고	특수목적고	특성화고	자율고	검정고시	외국고	기타 학력인정학교 등
○	×	○	○	×	×	×

3. 전형방법

전형	구분	수능
수능(농어촌학생전형) 가군, 나군	반영비율[실질 반영비율](%)	100[100]
	최고/최저	1,000/500

4. 제출서류

제출대상	제출서류	서류제출기한
농어촌지역 중·고등학교 6년 이수자 (본인, 부, 모 모두 거주)	기본서류 · 본인의 가족관계증명서 원본 1부 · (주소 변동사항 포함) 부, 모, 본인의 주민등록초본 원본 각 1부 · 중학교 학교생활기록부 사본 1부 · 고등학교 학교생활기록부 사본 1부	2026. 01. 05.(월) 우체국 접수 분까지
	부모의 이혼 · 부모 혼인관계증명서 원본 1부 · 지원자 본인 기본 증명서(상세) 원본 1부	
	부 또는 모 사망 · 사망한 부 또는 모의 기본 증명서 원본 1부	
농어촌지역 초·중·고등학교 12년 이수자(본인 거주)	기본서류 · 본인의 주민등록초본(주소 변동사항 포함) 1부 · 초등학교 학교생활기록부 사본 1부 · 중학교 학교생활기록부 사본 1부 · 고등학교 학교생활기록부 사본 1부	

- ※ 지원 자격 확인을 위해 상기 서류 이외에 추가 서류 제출을 요구할 수 있음
- ※ 학교생활기록부는 원서접수 시, 온라인 수신 동의를 한 경우에도 필수로 제출하여야 함
- ※ 모든 제출서류는 원서접수일 기준 1개월 이내 발급된 서류에 한하여 인정함
- ※ 원서접수 페이지 내 “발송용 봉투 출력”을 활용하여 서류제출

※ 동점자 처리기준

- 동점자는 ① 국어 과목 백분위(글로벌융합대학, 아트앤컬처대학 지원 시), 수학 과목 백분위(사공과대학, 바이오헬스대학 교양대학 지원시)
② 탐구영역 상위 1개 과목 백분위 ③ 한국사 등급순으로 선발한다.



06_수능(특성화고교졸업자전형)[정원외]_가군, 나군

1. 모집인원 : 수시 미충원 인원(※모집단위별 입학정원의 10% 이내에서 성적순으로 우선 선발함)

2. 지원자격

가. 「초·중등교육법 시행령」 제91조 1항에 따른 특성화고등학교(자연 현장실습 등 체험 위주의 교육을 전문으로 실시하는 고등학교 제외)의 교육과정을 이수한 졸업(예정)자

※ 산업수요 맞춤형 마이스터고 지원 불가

※ 특성화고와 같은 교육과정을 운영하는 학과가 있는 일반고등학교(종합고등학교) 졸업(예정)자 지원 가능

나. 출신 학과가 본교의 모집단위별 동일계열 기준학과에 해당되는 자

※ 기준학과 일치 여부는 시도교육청에서 제공하는 '특성화고등학교 학과별 기준학과'와 본교에서 제시하는 '모집단위별 동일계열 기준학과 조건표'를 기준으로 판단함

[모집단위별 동일계열 기준학과 조건표는 입시 홈페이지(ipsi.hoseo.ac.kr) 참조]

단, 모집단위별 동일계열 기준학과에 명시되어 있지 않을지라도 특성화고등학교에서 이수한 교과목이 해당 모집단위와 관련된 전문교과를 30단위 이상 이수한 경우 지원 가능

[특성화고교 졸업자 동일계열 이수 확인서(본교 양식) 제출]

※ 출신 구분별 지원 가능 여부

일반고	특수목적고	특성화고	자율고	검정고시	외국고	기타 학력인정학교 등
△*	×	○**	×	×	×	×

* 초·중등교육법 시행령 제76조의3 제1호에 따른 일반고등학교(종합고등학교)에 설치된 학과 중 특성화고등학교에서 제공하는 것과 같은 교육과정으로 운영되는 학과 출신자 지원 가능

** 대안교육 특성화고등학교 출신자 지원 불가

3. 전형방법

전형	구분	수능
수능(특성화고교졸업자전형) 가군, 나군	반영비율[실질 반영비율](%)	100[100]
	최고/최저	1,000/500

4. 제출서류

제출대상	제출서류	서류제출기한
학교생활기록부 전산 자료 활용 비동의자, 2021년 2월 졸업자 또는 그 이전 졸업자	· 고등학교 학교생활기록부 1부	2026. 01. 05.(월) 우체국 접수 분까지
조건표에 명시되어 있는 학과 졸업(예정)자	· 제출서류 없음	
조건표에 명시되어 있지 않은 학과 졸업(예정)자이거나 학과 폐지 등에 따라 기준학과가 제시되지 않은 학과 졸업(예정)자(해당자)	· 특성화고교졸업자 동일계열 이수 확인서 1부(본교 소정 양식)	
학생부 전산 활용 비동의자 및 2021년 2월 이전 졸업자	· 학교생활기록부 사본 1부	

※ 지원 자격 확인을 위해 상기 서류 이외에 추가 서류 제출을 요구할 수 있음

※ 모든 제출서류는 원서접수일 기준 1개월 이내 발급된 서류에 한하여 인정함

※ 소정 양식은 본교 입학 홈페이지에서 다운로드 후 사용함

※ 원서접수 페이지 내 "발송용 봉투 출력"을 활용하여 서류제출

※ 2005년 2월 ~ 2021년 2월 졸업자의 경우 대입전형자료(학교생활기록부) 온라인 생성신청(apply.neis.go.kr)에서 기간 내(2025. 12. 16. ~ 12. 26. 18:00)에 개인 제공 생성신청 완료한 경우 온라인 수신 가능

※ 동점자 처리기준

- 동점자는 ① 국어 과목 백분위(글로벌융합대학, 아트앤컬처대학 지원 시), 수학 과목 백분위(시공과대학, 바이오헬스대학 교양대학 지원시)
② 탐구영역 상위 1개 과목 백분위 ③ 한국사 등급순으로 선발한다.

07_학생부교과(재직자전형)[정원외]_나군

1. 모집인원 : 수시 미충원 인원

2. 지원자격

다음의 어느 하나에 해당하는 자로서 국내 소재 산업체 근무 경력이 3년 이상인 재직자(「고등교육법시행령」 제29조 제2항 제14호)

가. 「초·중등교육법 시행령」 제76조의3 제1호에 따른 일반고등학교에 재학하는 동안 시·도 교육감이 「직업교육훈련 촉진법」에 따른 직업 교육훈련기관 중 직업교육훈련 위탁기관으로 선정한 기관에서 1년 이상의 직업 교육 훈련과정을 이수하고 해당 일반고등학교를 졸업한 사람

나. 「초·중등교육법 시행령」 제90조 제1항 제10호에 따른 산업수요 맞춤형 고등학교를 졸업한 사람

다. 특성화고등학교 등을 졸업한 사람

라. 「평생교육법」 제31조 제2항에 따른 학력 인정 평생교육시설 중 특성화고등학교 등에서 제공하는 것과 같은 교육과정을 운영하는 평생 교육시설에서 해당 교육과정을 이수한 사람

〈지원자격 유의사항〉

1) 산업체의 범위

- 가) 근로기준법 제11조에 의거 상시근로자 5인(사업주 포함) 이상 사업체
나) 4대 보험 중 1개 이상 가입 사업체(창업, 자영업자 포함)
다) 4대 보험 가입 대상사업체가 아닌 산업체 종사자(농업, 수산업 등)는 국가, 지방자치단체가 발급하는 공적증명서(농업경영체 등록확인서 등) 확인을 통해 인정받은 자
라) 국가 지방자치단체 및 공공단체
마) 기타

2) 재직기간 산정

- 가) 2026년 3월 1일 기준으로 재직 중이어야 하며 총 재직기간이 3년 이상이어야 함
① 산업체 범위에서 정한 산업체 경력을 대상으로 년·월·일까지 계산(「민법」제160조 참조)
② 4대 보험 가입 확인서의 기간만을 재직기간으로 인정하며, 재직한 모든 산업체의 재직기간을 합산하여 반영함
③ 재직기간이 중복된 경우 중복된 기간은 제외하고 산정함
나) 병역 특례 기간 동안의 산업체 근무 경력, 직업군인, 의무 복무 등의 군 경력은 4대 보험 가입 기간과 무관하게 재직기간으로 인정함

※ 출신 구분별 지원 가능 여부

일반고	특수목적고	특성화고	자율고	검정고시	외국고	기타 학력인정학교 등
×*	×**	○***	×	×	×	×****

• 학생부 성적 산출이 불가능한 경우 지원 불가하며, 지원 시 사정 대상에서 제외

* 초·중등교육법 시행령 제76조의3 제1호에 따른 일반고등학교(종합고등학교)에 설치된 학과 중 특성화고등학교에서 제공하는 것과 같은 교육과정으로 운영되는 학과 출신자 지원 가능

** 산업수요 맞춤형 고등학교 출신자 지원 가능

*** 대안교육 특성화고등학교 출신자 지원 불가

**** 「평생교육법」 제31조 제2항에 따른 학력인정 평생교육시설 중 특성화고등학교 등에서 제공하는 것과 같은 교육과정을 운영하는 평생교육시설에서 해당 교육과정을 이수한 자 지원 가능

3. 전형방법

구분	학생부 교과성적	면접고사	수능최저학력기준
반영비율[실질반영비율](%)	60[60]	40[40]	미반영
최고/최저	600/300	400/200	

4. 전형일정

구분	면접일	면접일정 공지일
학생부교과(재직자전형)	2026. 01. 17.(토)	2026. 01. 14.(수) 16:00

5. 제출서류

제출 대상	제출 서류	서류제출 기한
지원자 공통	· 고등학교 학교생활기록부 1부	2026. 01. 05.(월) 우체국 접수 분까지
4대 보험 가입 산업체 재직자	공통서류 · 재직자증명서 1부(원서접수 마감일 기준 재직 중이어야 함) · 건강보험자격득실확인서 1부(국민건강보험공단 발급) [지원 자격 기간에 해당하는 산업체를 모두 포함하여 발급] ※ 건강보험자격득실확인서로 재직여부 및 기간 확인이 어려운 경우 아래 증명서 중 1부로 제출 ① 국민연금 가입자 가입증명(국민연금공단 발급) ② 고용·산재보험 자격 이력 내역서(고용·산재보험 토털서비스 발급) ③ 4대 사회보험 가입자 가입내역 확인서(4대 사회보험 정보연계센터 발급)	
	병역 관련 서류 (해당자) · 군경력을 재직기간으로 인정받아야 하는 경우 해당자에 한해 제출 · 전역자 : 주민등록초본(병역 사항 기재) 1부 · 복무 중인 자 : 병적증명서 또는 복무확인서 1부	
4대 보험에 미가입된 영세사업체 또는 자영업자	· 사업자등록증 사본 1부 · 사업자등록증명원 1부(세무서 발급) · 납세증명서 1부(세무서 발급) · 휴업/폐업사실 증명원 1부(세무서 발급)(해당자)	
1차산업 (농업·수산업) 종사 자	· 국가, 지방자치단체가 발급하는 공적증명서(농업경영체 등록확인서 등) 1부	

- ※ 지원 자격 확인을 위해 상기 서류 이외에 추가 서류 제출을 요구할 수 있음
- ※ 모든 제출서류는 원서접수일 기준 1개월 이내 발급된 서류에 한하여 인정함
- ※ 원서접수 페이지 내 "발송용 봉투 출력"을 활용하여 서류제출
- ※ 2005년 2월 ~ 2021년 2월 졸업자의 경우 대입전형자료(학교생활기록부) 온라인 생성신청(apply.neis.go.kr)에서
기간 내(2025. 12. 16. ~ 12. 26. 18:00)에 개인 제공 생성신청 완료한 경우 온라인 수신 가능

※ 동점자 처리기준

- 동점자는 ㉠ 면접고사 성적 ㉡ 학생부 교과성적 평균석차등급(소수점 둘째자리) ㉢ 학생부 교과성적 국어교과평균 ㉣ 산업체 재직기간
순으로 선발한다.

08_학생부교과(성인학습자전형, 만학도전형[정원외])_나군

1. 모집인원 : 수시 미충원 인원

2. 지원자격

- 성인학습자전형 : 고등학교 졸업(예정)자 또는 법령에 따라 이와 같은 수준 이상의 학력이 있다고 인정된 만 25세 이상의 성인학습자
- 만학도전형 : 고등학교 졸업(예정)자 또는 법령에 따라 이와 같은 수준 이상의 학력이 있다고 인정된 만 30세 이상의 성인학습자

※ 출신 구분별 지원 가능 여부

일반고	특수목적고	특성화고	자율고	검정고시	외국고	기타 학력인정학교 등
○	○	○	○	○	×	○

- 학생부 성적 산출이 불가능한 경우 지원 불가하며, 지원 시 사정 대상에서 제외

3. 전형방법

구분	학생부 교과성적	면접고사	수능최저학력기준
반영비율[실질반영비율](%)	60[60]	40[40]	미반영
최고/최저	600/300	400/200	

4. 전형일정

구분	면접일	면접일정 공지일
학생부교과(성인학습자전형,만학도전형)	2026. 01. 17.(토)	2026. 01. 14.(수) 16:00

5. 제출서류

제출대상	제출서류	서류제출기한
학교생활기록부 전산 자료 활용 비동의자, 2021년 2월 졸업자 또는 그 이전 졸업자	· 고등학교 생활기록부 1부	2026. 01. 05.(월) 우체국 접수분까지
검정고시 대입 전형자료 온라인 제공 동의자	· 고등학교 생활기록부 1부	
검정고시 출신 지원자	· 검정고시 성적증명서 1부 · 검정고시 합격증명서(대입전형용) 1부 · 고등학교 생활기록부 1부	

※ 원서접수 페이지 내 “발송용 봉투 출력”을 활용하여 서류제출

※ 2005년 2월 ~ 2021년 2월 졸업자의 경우 대입전형자료(학교생활기록부) 온라인 생성신청(apply.neis.go.kr)에서
기간 내(2025. 12. 16. ~ 12. 26. 18:00)에 개인 제공 생성신청 완료한 경우 온라인 수신 가능

※ 동점자 처리기준

－ 동점자는 ㉠ 면접고사 성적 ㉡ 학생부 교과성적 평균석차등급(소수점 둘째자리) ㉢ 학생부 교과 성적 국어교과평균 순으로 선발한다.

09_학생부종합(조기취업형계약학과전형)[정원외]_나군

1. 모집인원 : 수시 미충원 인원

2. 지원자격

국내 고등학교 졸업(예정)자 중 국내 기업의 취업에 결격사유가 없는 자

※ 출신 구분별 지원 가능 여부

일반고	특수목적고	특성화고	자율고	검정고시	외국고	기타 학력인정학교 등
○	○	○	○	×	×	○

3. 전형방법

구분	1단계(5배수 이내 선발)	2단계		수능최저 학력기준
	서류(학생생활기록부)	1단계 성적	면접고사	
반영비율[실질반영비율](%)	100[100]	10[10]	90[90]	미반영
최고/최저	1,000/500	100/50	900/450	

4. 전형일정

구분	면접일	1단계 합격자 조회 및 면접 일정 공지일
학생부종합(조기취업형계약학과전형)	2026. 01. 16.(금)	2026. 01. 14.(수) 16:00

5. 유의사항

- 모집단위/모집기업간 복수지원 불가
- 모집단위/모집기업별 총점에 의한 석차 순 선발
- 교육과정 : 3년 교육과정의 정규학사 학위 과정(전 과정 이수할 때까지 원칙적으로 휴학이 불가함)
- 학년별 수업 참여 방법
 - 1학년 : 평일 주간수업 참여
 - 2 ~ 3학년 : 평일 해당 기업 근무, 금요일 오후 및 토요일 수업 참여
- 기업의 고용계약 유지와 대학의 재학 관계
 - 졸업 시까지 합격한 기업과 고용계약을 유지해야 하며, 재학 중 학생 본인 사유로 퇴직 시 입학 취소됨
 - 합격한 기업의 도산, 구조조정 등 학생 본인의 의사와 관계없이 퇴직한 경우에만 별도 절차를 거쳐 재학 여부 결정
- 최종 등록자 확인 사항 : 근무 여건, 재학·졸업 기간의 근무 형태, 기업의 내부 규정과 사규

6. 제출서류

제출대상	제출서류	서류제출기한
학교생활기록부 전산 자료 활용 비동의자, 2021년 2월 졸업자 또는 그 이전 졸업자	· 고등학교 학교생활기록부 1부	2026. 01. 05.(월) 우체국 접수 분까지

- ※ 학교생활기록부 미보유자의 경우 서류평가를 위한 추가서류 제출을 요구할 수 있음
- ※ 원서접수 페이지 내 “발송용 봉투 출력”을 활용하여 서류제출
- ※ 2005년 2월 ~ 2021년 2월 졸업자의 경우 대입전형자료(학교생활기록부) 온라인 생성신청(apply.neis.go.kr)에서
기간 내(2025. 12. 16. ~ 12. 26. 18:00)에 개인 제공 생성신청 완료한 경우 온라인 수신 가능

※ 동점자 처리기준

- 1단계 : 동점자는 전원 선발한다. – 2단계 : 동점자 순위 산정은 ㉞ 면접고사 성적 ㉟ 서류평가 점수 순으로 선발한다.

VI-1

수능 반영방법

(1) 2026학년도 대학수학능력시험 국어, 수학, 영어 중 상위 2개 영역, 탐구영역 중 상위 1개 영역 백분위 점수 반영 ※ 계열에 상관없이 교차지원 가능

(2) 반영비율

과목	국어	수학	영어	탐구(사탐/과탐/직탐)	계(%)
반영비율	(35)	(35)	(35)	30	100
	상위 2개 영역(70)			상위 1개 영역 반영(30)	

※영어 영역은 아래 등급 환산표에 따라 백분위로 변경해서 계산

등급	1	2	3	4	5	6	7	8	9
환산점수	95	85	75	65	50	35	20	0	0

(3) 가산점 부여

구분	가산점 부여	
	기하, 미적분	한국사
전 모집단위	5%	한국사 등급에 따라서 수능 반영 환산점수 총점에 가산점을 부여함 (1 ~ 6등급 4점, 7등급 3점, 8등급 2점, 9등급 1점)

〈수능성적 산출 예시〉

등급 (백분위)

국어	*수학	영어	탐구 1(한국 지리)	탐구 2(생명과과학)	한국사
5등급 (40)	4등급 (67)	4등급 (65)	3등급 (85)	5등급 (51)	1등급

*수학(기하) 선택으로 가정

※ 등급으로만 제공되는 영어 및 한국사의 경우 등급 환산표에 따라 각각 백분위 및 가산점으로 변경하여 계산

- ① 국어·수학·영어 중 상위 2개 영역 수학, 영어 각각 35%씩 반영 → 23.45점(수학)+기하 선택에 따른 가산점 1.1725점
= 24.6225점(수학), 22.75점(영어) *소수점 셋째 자리에서 반올림함
- ② 탐구영역 상위 1개 영역 사회탐구(한국 지리) 30% 반영 → 25.5점
- ③ 수능 총점 : 24.62점(수학) + 22.75점(영어) + 25.5점(탐구 1) = 72.87
- ④ 수능 성적 반영비율별 환산점수

수능 성적 반영 비율	수능환산점수	기본점수	환산총점
100%	364.35	500	864.35
20%	72.87	100	172.87
10%	36.435	50	86.44

- ⑤ 한국사 선택(1등급)에 따른 가산점 4점 → 100% 반영 : 868.35점, 20% 반영 : 176.87점, 10% 반영 : 90.44점

01_학교생활기록부 적용기준

적용대상	적용방법
2026년 졸업 예정자	◎ 3학년 1학기까지의 학생부 반영
2026년 이전 졸업자	◎ 3학년 2학기까지의 학생부 반영

02_교과 및 비교과 반영비율

구분	교과(%)	비교과(%)
학교생활기록부	100%	0%

(1) 교과성적

가. 학생부 교과 성적 적용 전형

성적 적용 비율	전형명
60%	면접전형, 성인학습자전형, 재직자전형, 만학도전형

나. 성적반영 방법

구분	반영방법	활용지표
전 모집단위	등급 산출 과목 중 석차 등급 상위 12과목 + 진로 과목 상위 3과목	등급 (1 ~ 9등급)

* 반영과목 : 국어, 영어, 수학, 사회, 과학, 한국사 교과

* 진로 선택 과목 성취도별 환산 방법(A, B, C 환산 등급 기준)

A = 1 + (학생이 취득한 성취도 비율/100), B = 3 + (학생이 취득한 성취도 비율/100), C = 5 + (학생이 취득한 성취도 비율/100)

* 등급이 산출되지 않는 과목은 반영하지 않음

* 진로 선택 과목 성적이 없을 시, 국/영/수/사/과/한국사 교과 과목으로 자동 반영됨

다. 교과성적 반영표

구간	평균 석차 등급	학생부 반영비율별 교과성적 반영점수(60%반영)
1구간	1.00 ~ 1.49	600
2구간	1.50 ~ 1.99	588
3구간	2.00 ~ 2.24	576
4구간	2.25 ~ 2.49	564
5구간	2.50 ~ 2.74	552
6구간	2.75 ~ 2.99	540
7구간	3.00 ~ 3.24	528
8구간	3.25 ~ 3.49	516
9구간	3.50 ~ 3.74	504

구간	평균 석차 등급	학생부 반영비율별 교과성적 반영점수(60%반영)
10구간	3.75 ~ 3.99	492
11구간	4.00 ~ 4.24	480
12구간	4.25 ~ 4.49	468
13구간	4.50 ~ 4.74	456
14구간	4.75 ~ 4.99	444
15구간	5.00 ~ 5.24	432
16구간	5.25 ~ 5.49	420
17구간	5.50 ~ 5.74	408
18구간	5.75 ~ 5.99	390
19구간	6.00 ~ 6.49	372
20구간	6.50 ~ 6.99	354
21구간	7.00 ~ 7.99	336
22구간	8.00 ~ 9.00	300

1) 일반 등급 제공자 산출 공식 예시

- (1단계) 전 학년 국/영/수/사/과/한국사 중 상위 12개 과목 석차 등급 산출

상위 12개 과목	교과	과목	석차 등급
1	국어	국어	2
2	국어	국어	3
3	영어	영어	3
4	한국사	한국사	4
5	과학	통합과학	4
6	영어	영어	4
7	한국사	한국사	4
8	사회(역사/도덕포함)	통합사회	4
9	국어	언어와 매체	4
10	영어	영어 I	4
11	과학	화학 I	4
12	수학	수학	5
석차 등급 합계			45

※ 학년별 반영비율 : 전 학년 100%(학년/학기별 가중치 없음)

※ 1학기 이수 과목을 1개 과목으로 인정

– (2단계) 전 학년 진로 선택 과목 국/영/수/사/과/한국사 중 상위 3개 과목 석차 등급 산출

상위 3개 과목	교과	과목	성취도	성취도 비율	환산 등급
1	과학	화학실험	A	92.1	1.92
2	수학	심화수학 I	B	55.8	3.56
3	영어	심화영어독해 I	C	11.8	5.12
환산 등급 합계					10.6

- ※ 성취도가 같을 때, 성취도 비율이 낮은 순으로 자동 반영됨
 ※ (석차 등급, 환산 등급, 최종 등급)은 매 합계 시, 소수점 셋째 자리에서 반올림
 ① 최종 등급(석차 등급 + 환산 등급) : 45(1단계) + 10.6(2단계) = 55.6
 ② 평균 석차 등급 산출 : 55.6(최종 등급) / 15(과목 총 개수) = 3.70666...
 ③ 평균 석차 등급 산출 시 소수점 셋째 자리에서 반올림하여 최종 평균 석차 등급 값은 3.71

– (3단계) 해당 전형 학생부 반영비율에 따라 반영 점수 산출

구간	평균 석차 등급	학생부 반영비율별 교과성적 반영점수				
		100%반영	60%반영	20%반영	10%반영	5%반영
7구간	3.00 ~ 3.24	880	528	176	88	44
8구간	3.25 ~ 3.49	860	516	172	86	43
9구간	3.50 ~ 3.74	840	504	168	84	42
⋮	⋮	⋮	⋮	⋮	⋮	⋮

- ※ 2단계에서 산출된 3.71등급은 교과성적 반영표 중 9구간에 해당되어 학생부교과(학생부전형) 가정 시 840점임

– (4단계) 최종 성적 산출

각 전형별 반영비율에 따라 산출(예시 학생부 100% 반영 : 840)

2) 2008년 2월 이전 졸업자 등급 없이 석차등급만 제공 시 등급 변환 방법

㉠ 학업성취도 산출 : 석차/이수인원(소수점 셋째 자리에서 반올림)

등급	1	2	3	4	5	6	7	8	9
기준비율	4%	7%	12%	17%	20%	17%	12%	7%	4%
누적비율	4%	11%	23%	40%	60%	77%	89%	96%	100%

㉡ 2008년 2월까지 졸업자의 학급 석차의 등급 전환 예

국어 석차 71, 이수인원 323

국어(71/323) ⇒ 21.99% ⇒ 국어 3등급

단, 동점자의 경우 아래와 같이 반영한다.

재적자수 532명인 과목에서 4등 동점자 15명인 경우

– 중간석차 = 석차 + (동석차수 - 1) / 2 = 4 + (15 - 1) / 2 = 11

– 중간석차 백분율 = 중간석차/이수자수 = 11/532 × 100 = 2.07%(소수 셋째자리에서 반올림)

∴ 2.07% ⇒ 1등급

∴ 중간 석차 반영 이유 : 성적 부풀리기를 통해 다수의 동점자가 발생하는 경우를 방지하기 위함

㉢ 동점자 석차가 없는 경우는 반영하지 않음

㉣ 과목별 석차가 없는 과거졸업자의 경우 전체석차를 반영함

03_검정고시 출신자 학생부성적 비교 내신 반영 방법

(1) 반영과목 : 국어, 영어, 수학, 과학, 사회, 한국사

(2) 검정고시 반영 과목별 등급표

과목별 검정고시 점수	반영등급	과목별 검정고시 점수	반영등급
100 ~ 98	2등급	79 ~ 70	6등급
97 ~ 95	3등급	69 ~ 60	7등급
94 ~ 90	4등급	59 ~ 50	8등급
89 ~ 80	5등급	49 ~	9등급

(3) 학생부 평균 석차등급 산출 방법(등급 산출 후 반영 점수는 이전 교과성적 반영표 참조)

$$\text{학생부 평균석차등급} = \frac{\text{과목별 반영등급의 합}}{6}$$

※ 검정고시 출신자 면접전형(학생부 60%) 지원 시 학생부 성적 비교 내신 산출 예시

예) 검정고시 성적 : 국어 100점, 영어 92점, 수학 96점, 과학 100점, 사회 96점, 한국사 96점인 경우

① 반영과목 등급은 국어 2등급, 영어 4등급, 수학 3등급, 과학 2등급, 사회 3등급, 한국사 3등급

$$\text{② 학생부평균석차등급} = \frac{\text{국어}(2)+\text{영어}(4)+\text{수학}(3)+\text{과학}(2)+\text{사회}(3)+\text{한국사}(3)}{6} = \frac{17}{6} = 2.83$$

③ 학생부평균석차등급 2.83은 6구간에 해당하므로 교과성적은 900점(교과성적반영표 참조)



01_면접고사 대상 전형

모집시기	전형
정시(수시 미충원인원)	학생부교과(면접, 성인학습자, 재직자, 만학도)

02_일정 및 장소

구분	내용			
공지사항	가. 면접고사 장소 및 시간은 본교 입시 홈페이지(ipsi.hoseo.ac.kr)에서 확인 ① 해당 장소 ② 해당 시간 ③ 해당 부 ④ 해당 조를 직접 확인			
	나. 면접 일자, 부, 조 편성 등은 입시경쟁률 및 본교 사정 등에 따라 다소 조정될 수 있으므로 최종 확정 내용은 반드시 본교 홈페이지에서 확인			
일정				
	시기	전형	공지일	면접일
	가군	면접전형	2026. 01. 06.(화) 16:00	2026. 01. 08.(목)
	나군	면접전형, 성인학습자전형 재직자전형, 만학도전형	2026. 01. 14.(수) 16:00	2026. 01. 17.(토)

03_면접고사 진행

수험생 대기실	면접실
<ul style="list-style-type: none"> · 수험생이 등교하면 수험생 대기실에 입실하여 대기 · 수험생은 출결 대장에 참석 여부를 서명하고 그 후에 조별로 면접 진행요원들의 안내에 따라 면접실로 이동 	<ul style="list-style-type: none"> · 면접은 사전 공개한 학생부교과전형 면접고사 예상 문제를 중심으로 구성되며, 질문에 답변 · 소요 시간은 약 10분 내외 · 면접은 다대일로 구성(항공서비스학과는 다대다로 구성)

1. 학생부교과(면접전형) 예상 문제는 입학처 홈페이지에 게시 예정
2. 면접고사 불참 시 불합격 처리한다.
3. 면접 시에는 반드시 ① 수험표 ② 신분증(주민등록증, 운전면허증, 여권, 학생증, 청소년증 중 택1)을 지참해야 한다.
4. 면접 시 복장은 자유롭게 착용 가능하나 신분 또는 소속이 드러나는 복장은 금지한다(예시 교복 착용 금지 등).
5. 블라인드 면접으로 지원자의 인적 사항(수험번호, 성명, 출신고교 등) 및 신상에 관한 내용을 언급하는 것은 금지된다.
6. 수학능력이 없다고 판단되는 등 부적격 판정된 경우 모집인원에 관계없이 선발하지 않을 수 있다.

04_면접의 평가항목 및 내용

평가요소	반영비율	평가지표
전공탐색역량	60%	· 전공 분야에 대한 관심(20%)
		· 전공 관련 준비 노력, 성실성(20%)
		· 미래 성장 가능성(20%)
공동체역량	40%	· 적극성, 자신감 및 정서적 안정성(20%)
		· 대학 인재상(협업, 선도, 자원관리, 창의성)(20%)



01_학생부종합 해당 전형

모집시기	전형
정시 나군	조기취업형계약학과

02_일정 및 장소

구분	내용			
공지사항	가. 면접고사 장소 및 시간은 본교 입시 홈페이지(ipsi.hoseo.ac.kr)에서 확인 ① 해당 장소 ② 해당 시간 ③ 해당 부 ④ 해당 조를 직접 확인 나. 면접 일자, 부, 조 편성 등은 입시경쟁률 및 본교 사정 등에 따라 다소 조정될 수 있으므로 최종 확정 내용은 반드시 본교 홈페이지에서 확인			
일정	시기	전형	공지일	면접일
	나군	조기취업형계약학과	2026. 01. 14.(수) 16:00	2026. 01. 16.(금)

03_서류 평가

가. 평가 요소 및 활용자료(졸업 예정자 : 3학년 1학기까지 / 졸업자 3학년 2학기까지 반영)

평가항목	평가지표	활용자료	
학업적 역량 (60%)	학업적 노력과 성취도	· 교과학습발달사항(성취도, 석차등급, 원점수, 평균, 표준편차, 수강자 수, 소인수 과목 등)	
	전공(계열) 관련 이수 노력 및 성취도	· 교과학습발달사항	· 세부특기 능력사항
	전공(계열) 관련 진로 탐색 활동과 경험	· 세부특기 능력사항 · 창의적 체험활동	· 행동특성 및 종합의견
사회적 역량 (40%)	성실성과 규칙 준수	· 세부특기 능력사항 · 출결사항	· 창의적 체험활동 · 행동특성 및 종합의견
	협업과 소통 능력	· 세부특기 능력사항 · 교내 봉사활동	· 창의적 체험활동 · 행동특성 및 종합의견

나. 평가 방법 : 입학사정관 2인이 독립적으로 학교생활기록부에 기록된 내용을 평가기준에 따라 정성적으로 종합 평가함

※ 동점자 처리기준

－ 동점자는 ㉠ 학업적 역량, ㉡ 학업적 노력과 성취도 순으로 선별한다.

04_면접 평가

가. 면접 평가항목

평가요소	평가지표
전공탐색역량 (60%)	· 전공 분야에 대한 관심(20%)
	· 전공 관련 준비 노력, 성실성(20%)
	· 미래 성장 가능성(20%)
공동체역량 (40%)	· 대학 인재상(협업, 선도, 자원관리, 창의성)(20%)
	· 종합평가(20%)

나. 평가 방법 : 평가영역에 대한 정성·종합평가(서류 기반 포괄적 학생 역량 종합평가 방식)

다. 면접고사 진행방식

수험생 대기실	면접실
<ul style="list-style-type: none"> · 수험생이 등교하면 수험생 대기실에 입실하여 대기 · 수험생은 출결 대장에 참석 여부를 서명하고 그 후에 조별로 면접 진행요원들의 안내에 따라 면접실로 이동 	<ul style="list-style-type: none"> · 면접 소요 시간은 약 10분 내외 · 면접은 다대일로 구성

1. 면접고사 불참 시 불합격 처리한다.
2. 면접 시에는 반드시 ① 수험표 ② 신분증(주민등록증, 운전면허증, 여권, 학생증, 청소년증 중 택1)을 지참해야 한다.
3. 면접 시 복장은 자유롭게 착용 가능하나 신분 또는 소속이 드러나는 복장은 금지한다.(예시- 교복 착용 금지 등)
4. 블라인드 면접으로 지원자의 인적 사항(수험번호, 성명, 출신고교 등) 및 신상에 관한 내용을 언급하는 것은 금지된다.



01_디자인스쿨, 애니메이션스쿨

가. 모집인원 및 실기 과목

모집인원	실기과목	실기고사 출제물	용지	구도	시험시간
디자인스쿨 (45명) ※ 실기 과목 택1	발상과 표현	문제은행에서 선정된 대상(이미지)과 추상명사	4절지	가로구도	4시간
	사고의 전환	문제은행에서 선정된 이미지사진(사물), 주제어	2절지	가로 구도 용지는 세로형 (아래 그림 참조)	
	기초디자인	문제은행에서 선정된 대상(이미지)	4절지	가로구도	
애니메이션스쿨 (30명) ※ 실기 과목 택1	상황표현	제목(상황) 제시	4절지	가로·세로 구도 자유	
	칸 만화				

※ 모집인원에 대한 순위산정은 선택 실기 과목과 관계없이 총점 순으로 선발함

나. 실기과목 출제

① **발상과 표현** : 실기고사 당일 제시된 대상(이미지)과 추상명사를 추첨 시행한다(실기재료 및 컬러 : 자유).

② **사고의 전환** : 실기고사 당일 제시된 주제를 2절지를 세로형으로 반을 나누어
상단면은 제시된 사진 이미지에 대한 연필 드로잉(실기재료 : 연필)을,
하단면은 사진 이미지+주제어에 대해
발상과표현 형식으로 표현한다(실기재료 및 컬러 : 자유).

③ **기초디자인** : 실기고사 당일 제시된 대상(이미지) 1종을 추첨 시행한다(실기재료 및 컬러 : 자유).

④ **상황표현, 칸 만화** : 실기고사 당일 제시된 상황을 4절지에 표현한다(실기재료 및 컬러 : 자유).

※ 문제는행 : * 발상과 표현 - 추상명사와 이미지 조합 5문제

* 사고의 전환 - 주제어 및 이미지 조합 5문제

* 기초디자인 - 이미지 5개

위 과목별 사항들을 사전에 입시 홈페이지 정시 자료실에 게시 예정

사고의 전환 화지
(2절지 세로)

4절지 크기
가로형 상하구도
연필드로잉

4절지 크기
가로형 상하구도
발상과 표현 형식

다. 실기고사 일정 : 2026. 01. 10.(토)

라. 실기고사 장소안내 : 2026. 01. 06.(화) 16:00 호서대학교 입학 홈페이지(ipsi.hoseo.ac.kr)에 게시 예정

마. 유의사항

① 수험생은 실기고사 당일 ① 수험표 ② 신분증(주민등록증, 운전면허증, 여권, 학생증, 청소년증 중 택1)을 반드시 지참하고,
시험시간 30분 전 고사장에 입실하여야 함

② 각 실기 과목 고사에 필요한 재료 및 도구는 수험생이 지참하여야 함(켄트지, 물은 본 대학에서 준비함)

③ 개인 화판, 전동 지우개, 픽사티브 사용 가능

바. 문의전화 : 시각디자인학과 041-540-5820, 산업디자인학과 041-540-5850,

실내디자인학과 041-540-5821, 디지털프로덕트디자인학과 041-540-9667,

애니메이션스쿨 041-540-5841

02_공연예술학부(실용음악트랙)

가. 모집인원 및 실기 과목

모집인원	실기과목		시험시간	비고
뮤직퍼포먼스 & 프로듀싱				
보컬(남)	2명	자유곡 1곡	각 3분 이내	· 보컬, 싱어송라이터 : 마이크(mic) 사용함 · MR(USB만 가능)이나 반주자를 동반하여 연주할 수 있음 · 기타, 베이스기타는 액세서리 사용할 수 없음 · 시험 당일 악보 사본 5부 제출 · 싱어송라이터 전공은 자가 반주 필수(악기 자율)
보컬(여)				
싱어송라이터				
건반				
기타				
베이스				
드럼				
뮤지크테크놀로지 & 프로덕션				
뮤직프로듀서 (EMP)	2명	① 자유 악기 자유곡 1곡 ※ 응시가능 악기 : 피아노, 기타, 드럼, 베이스, 현악, 관악, 보컬	2분 내외	· 자유 응시 악기는 원서에 표기함 (예: EMP - 기타 / 작곡 - 피아노 등) · 연주할 때 음이 묻히지 않는 선에서 MR 사용 가능 · 시험 당일 악보 사본 5부 제출
		② 주어진 8마디 ~ 16마디 선율 혹은 코드에 의한 미디 시퀀싱	60분	· 개인 헤드폰 필수 지참 · 개인 VSTi 사용 가능(단, 오디오 샘플 사용 불가) · 미디 시퀀서 : 큐베이스, 로직, 에이블톤라이브 (다른 시퀀서 사용 시 학과에 문의)
		③ 구술면접	-	· 포트폴리오 및 작품설명서 제출 시 가산점

나. 실기고사 일정 : 2026. 01. 09.(금)

다. 실기고사 장소안내 : 2026. 01. 06.(화) 16:00 호서대학교 입학 홈페이지(ipsi.hoseo.ac.kr)에 게시 예정

라. 유의사항

- ① 수험생은 실기 고사 당일 수험표와 신분증(주민등록증, 운전면허증, 학생증, 여권, 청소년증 중 택1)을 반드시 지참하고 시험시간 1시간 전 고사장에 입실하여야 함
- ② 실기 과목 중 한 과목이라도 결시한 수험생은 실기 고사 실격자로서 합격자 사정에서 제외됨
- ③ 베이스기타(bass)와 기타 수험생은 개인 악기를 반드시 지참하여야 하며 액세서리는 사용할 수 없음
- ④ 실기시험에 필요한 피아노와 드럼세트, 보컬 마이크는 실기 당일 대학에서 준비한 악기로만 연주할 수 있음
- ⑤ 악보를 제출해야 하는 실용음악 수험생은 응시 곡의 악보 사본 5매를 시험 당일 제출하여야 함
(고사 당일 대학에서 악보 복사 불가)
- ⑥ 보컬, 싱어송라이터, 피아노, 베이스기타, 기타, 드럼 전공은 MR 또는 반주자를 대동하여 연주할 수 있음(MR은 USB만 가능함)
- ⑦ 모든 응시 곡은 반드시 외워서 연주함
- ⑧ 모든 수험생의 실기 내용은 영상으로 녹화하여 보관함

마. 문의 전화 : 공연예술학부(실용음악트랙) 041 - 560 - 8400

03. 사회체육학과, 골프산업학과

가. 모집인원 및 실기종목

모집단위	모집인원	실기종목	비고
사회체육학과	15명	① 제자리멀리뛰기	· 실기고사에 필요한 복장, 신발은 본인이 지참하여야 하며, 단체복 또는 소속이 드러나는 복장은 금지함
골프산업학과	2명	② 10m 왕복달리기(40m)	
		③ 메디신 볼 던지기	

나. 실기요령

실기종목	실기요령
제자리 멀리뛰기	<ul style="list-style-type: none"> · 구름판 출발선 안쪽에 양발을 정렬한 후 전방으로 뛰어 착지함 · 양발 구르기만 허용하며 공중 동작은 규제하지 않음 · 착지 시 두 발이 모두 측정 판 내에 위치해야 하며, 측정 판 내 신체의 마지막 착지 지점이 측정됨 · 2회 실시하여 가장 좋은 기록을 채택 · 파울 범위 - 발 구름 선을 넘어 밟고 뛰기를 한 경우 - 다리를 두 번 구르며 뛰는(이중 도약) 경우 - 착지 시 파울라인(고루판) 밖으로 신체 일부가 닿을 경우 - 1회 파울은 1회 시도로 간주하며, 2회 파울 시는 최저 점수를 배점 - 착지 시 옆이나 뒤로 나갈 경우, 파울로 간주함(착지 후, 앞으로 나갈 것)
10m 왕복달리기 (40m)	<ul style="list-style-type: none"> · 1회 실시, 1명씩 출발이 원칙 · 측정 오류인 경우 충분히 휴식을 취한 후 1회 추가 측정할 수 있음 · 출발은 자동 출발이며 출발 시 발바닥 전체가 지면에 닿아 있어야 함 · 출발 후 전방 10m 바닥의 버튼을 터치하고 되돌아와 출발선 바닥의 버튼을 터치하고 이를 다시 반복하되 마지막은 결승선을 통과해야 함 · 파울 범위 - 출발 시 출발선을 넘는 행위 - Turn 시 손바닥을 짚는 행위 - 부저를 꼭 누르지 않아서 소리가 나지 않는 경우 - 2회 파울 시 최저 점수 인정
메디신 볼 던지기	<ul style="list-style-type: none"> · 2회 실시하여 가장 좋은 기록을 채택 · 스타트 선에 양발을 평행하게 지면에 붙임 · 몸통이 전면 중앙을 바라보고 선 자세에서 메디신 볼을 던짐 · 양손을 이용하여, 전면 중앙을 향해 오버드로우(overthrow)로 던짐 · 남자는 메디신 볼 3kg, 여자는 메디신 볼 2kg 사용 · 파울 범위 - 볼을 던진 다음, 한 발이라도 다른 곳에 발을 딛는 행위(뒤꿈치만 드는 경우는 제외) - 스타트 선을 넘는 행위 - 떨어진 볼이 지정된 좌·우 4M 폭 경계선을 벗어날 경우

다. 실기고사 일정 : 2026. 01. 08.(목) [골프산업학과] / 08.(목) ~ 09.(금) [사회체육학과]

라. 실기고사 장소안내 : 2026. 01. 06.(화) 16:00 호서대학교 입학 홈페이지(ipsi.hoseo.ac.kr)에 게시

마. 유의 사항

- ① 수험생은 실기 고사 당일 ①수험표 ②신분증(주민등록증, 여권, 운전면허증, 학생증, 청소년증 중 택1)을 반드시 지참하고, 시험시간 30분 전 고사장에 입실하여야 함
- ② 실기 종목 중 한 종목이라도 결시한 수험생은 불합격 처리함
- ③ 실기 고사 실시 전에 충분히 준비운동을 실시하고, 측정위원의 지시에 따라야 하며 안전사고가 발생하지 않도록 유의하여야 함
※ 측정위원의 안전교육에 미이행으로 인한 사고는 수험생 본인 책임
- ④ 고사일이 2일 이상인 경우, 원서접수 시 고사일을 선택할 수 있음
(일자별 수용인원 초과 시, 원서접수는 가능하지만 고사일은 임의 배정함)

바. 실기시험 종목별 점수표

구분	제자리 멀리뛰기		10m 왕복달리기(40m)		메디신 볼 던지기	
점수	남(cm)	여(cm)	남(m/s)	여(m/s)	남(m)	여(m)
100	285 이상	235 이상	8.00 이하	9.20 이하	11.0 이상	8.0 이상
95	281~284	231~234	8.01~8.10	9.21~9.30	10.8 이상	7.8 이상
90	277~280	227~230	8.11~8.20	9.31~9.40	10.6 이상	7.6 이상
85	273~276	223~226	8.21~8.30	9.41~9.50	10.3 이상	7.3 이상
80	269~272	219~222	8.31~8.40	9.51~9.60	10.0 이상	7.0 이상
75	265~268	215~218	8.41~8.50	9.61~9.70	9.7 이상	6.7 이상
70	261~264	211~214	8.51~8.60	9.71~9.80	9.3 이상	6.3 이상
65	257~260	207~210	8.61~8.70	9.81~9.90	8.9 이상	5.9 이상
60	253~256	203~206	8.71~8.80	9.91~10.00	8.5 이상	5.5 이상
55	249~252	199~202	8.81~8.90	10.01~10.10	8.0 이상	5.0 이상
50	245~248	195~198	8.91~9.00	10.11~10.20	7.5 이상	4.5 이상
45	241~244	191~194	9.01~9.10	10.21~10.30	7.0 이상	4.0 이상
40	237~240	187~190	9.11~9.20	10.31~10.40	6.5 이상	3.5 이상
35	233~236	183~186	9.21~9.30	10.41~10.50	5.9 이상	2.9 이상
30	233 미만	183 미만	9.31 이상	10.51 이상	5.3 이상	2.3 이상
0	주어진 기회 이상 파울일 경우					

※ 소수점 둘째자리 이하는 절사함

사. 실기 성적 계산방법 : (3종목의 합산 점수) ÷ 3 × 4 + 기본점수 400점

아. 문의 전화 : 사회체육학과 041 - 540 - 5860, 골프산업학과 041 - 540 - 5877

04. 공연예술학부(연극트랙)

가. 모집인원 및 실기과목

모집단위	모집인원	실기과목	시험시간	비고
공연예술학부 (연극트랙)	12명	· 지정연기(대사낭독) : 실기고사 당일 문제 공개	3분 이내	· 실기고사 당일 발표 · 개인 준비물은 수험생 본인이 준비, 음향이 필요할 경우 USB 메모리만 가능(학생 준비)
		· 자유연기 : 자유연기(대사)와 특기(움직임, 노래 등) 중에서 택 1		

나. 실기고사 일정 : 2026. 01. 09.(금)

다. 실기고사 장소안내 : 2026. 01. 06.(화) 16:00 호서대학교 입학 홈페이지(ipsi.hoseo.ac.kr)에 게시

라. 유의 사항

① 수험생은 실기 고사 당일 ① 수험표 ② 신분증(주민등록증, 운전면허증, 여권, 학생증, 청소년증 중 택1)을 반드시 지참하고,

시험시간 1시간 전 고사장에 입실하여야 함

② 복장 및 메이크업은 실기발표 내용에 따라 수험생이 자유롭게 선택할 수 있음

마. 문의 전화 : 공연예술학부(연극트랙) 041 - 540 - 5550

01_점수 적용기준

적용 전형	적용 방법
수능, 학생부교과, 실기/실적	정량평가
학생부종합	정성평가

02_세부 점수 적용 표

구분	조치 사항	정시					
		수능				학생부 교과(면접)	학생부 종합
		100%	20%	10%	5%		
1호	피해 학생에 대한 서면사과	총점에서 5점 감점	총점에서 1점 감점	총점에서 0.5점 감점	총점에서 0.25점 감점	총점에서 12점 감점	정성 평가
2호	피해 학생 및 신고/고발 학생에 대한 접촉, 협박 및 보복행위의 금지						
3호	학교에서의 봉사						
4호	사회봉사	총점에서 10점 감점	총점에서 2점 감점	총점에서 1점 감점	총점에서 0.5점 감점	총점에서 24점 감점	
5호	학내외 전문가에 의한 특별교육 이수 또는 심리치료						
6호	출석정지	총점에서 20점 감점	총점에서 34점 감점	총점에서 2점 감점	총점에서 1점 감점	총점에서 36점 감점	
7호	학급교체						
8호	전학						
9호	퇴학	총점에서 30점 감점	총점에서 6점 감점	총점에서 3점 감점	총점에서 1.5점 감점	총점에서 180점 감점	

01_고등교육법 기본사항 유의사항

고등교육법 시행령 제42조 근거

구분	내용
복수지원 관련사항	<ul style="list-style-type: none"> ○ 정시모집 대학(교육대학 포함, 전문대학·산업대학 제외)에 있어서는 모집 기간 군이 다른 대학 간 또는 동일 대학 내 모집 기간 군이 다른 모집단위 간에 복수 지원 가능 ○ 수시모집 대학(산업대학, 교육대학, 전문대학 포함)의 합격자(최초합격자 및 충원 합격자)는 “정시모집 및 추가모집”에 지원 금지 ○ 정시모집에 있어서 모집 기간 군이 같은 대학(교육대학 포함) 간 또는 동일 대학 내 모집 기간 군이 같은 모집단위 (일반전형과 특별전형 간 포함) 간 복수 지원 금지 <ul style="list-style-type: none"> - 산업대, 전문대는 모집 기간 군의 제한 없음 ○ 정시모집에 합격하고 등록(최초 등록 및 미등록 충원 과정 중의 충원등록을 포함) 한 자는 “추가모집”에 지원 금지. <ul style="list-style-type: none"> - 추가모집 기간 전에 정시모집 등록 포기한 자는 추가모집에 지원 가능 - 산업대, 전문대는 정시모집 등록을 포기하지 않아도 추가모집 지원 가능 ○ 전문대학 수시모집 합격자는 다른 모집시기에 실시하는 대학·산업대학·교육대학 또는 전문대학의 모집에 지원 할 수 없으며, 대학·산업대학 및 교육대학의 수시모집에 합격한 자도 전문대학이 실시하는 다른 모집시기에 지원 할 수 없음
이중등록 금지	<ul style="list-style-type: none"> ○ 2개 이상의 대학에 합격한 자는 하나의 대학에만 등록하여야 함 ○ 수시 및 정시모집 합격자가 충원 합격자 발표 기간 중 다른 대학의 충원합격 통보를 받았을 때 합격자는 등록을 원하지 않는 대학에 대해 해당 대학 등록 포기 의사를 즉시 전달하여야 함 ※ 「대학(산업대학 및 교육대학·전문대학 포함)」과 「특별법에 의해 설치된 대학(전문대학 포함)·각종학교」 간에는 복수지원 과 이중 등록 금지원칙을 적용하지 않음 ※ 등록금 환불 신청은 본교 입학 홈페이지에서 신청함
위반 시 조치사항	<ul style="list-style-type: none"> ○ 입학전형이 종료된 후 복수 지원 및 이중 등록 위반 사실이 확인되면 입학을 취소함 ○ 입학 후에도 서류 검증을 통하여 주요 사항 누락, 서류 위조 및 허위 사실 등 부정 입학이 확인되는 경우, 관계 법령과 대학의 학칙 및 모집 요강 등에 따라 적정 조치함 <ul style="list-style-type: none"> - 학칙에 부정한 방법으로 입학하였을 때는 입학을 취소함 - 본교 및 타 대학에서 위 항에 따라 입학이 취소된 자는 다음 연도 입시까지 지원할 수 없음 ○ 부정한 방법으로 지원하거나 이에 협조하여 공정한 학생선발 업무를 방해하는 경우, 입학 취소 및 관련 법령에 의거 별도의 처벌을 받을 수 있음 ※ 위 항에 따라 입학이 취소되는 경우, 이미 납부한 등록금은 반환하지 않음. 단, 학기가 종료되지 않았으면 「대학 등록금에 관한 규칙」의 반환 기준에 준하여 반환함

02_수험생 유의 사항

- (1) 모집 요강에 명시되지 않은 입시 관련 사항은 입학전형 관리위원회에서 결정하여 시행함
- (2) 본 모집 요강 내용(요강에 명시한 각종 안내 사항 및 홈페이지에 게시한 공지사항 포함)은 지원자에게 개별 통보하지 않으므로 내용을 정확하게 숙지하여야 하며, 미숙지로 인해 발생하는 모든 불이익에 대한 책임은 지원자 본인에게 있음
- (3) 기타 자세한 사항은 본교 입학처(☎ 041-540-5077)로 문의 바람

03_이의신청

- (1) 시기 : 합격자 발표일 기준 3일간 진행
- (2) 대상 : 2026학년도 호서대학교 지원해 불합격한 학생 중 전형 결과에 대해 이의가 있는 학생
- (3) 방법 : 입학 홈페이지(ipsi.hoseo.ac.kr) - 이의신청 메뉴



등록

01_등록 안내

납부구분	기간	장소
정시모집 최초합격생 본 등록금 납부	2026. 02. 03.(화) ~ 02. 05.(목)	· 본교 입학 홈페이지, 합격자 발표 시 안내

- (1) 합격자가 총원 합격자 발표 기간 중 다른 대학의 총원합격 통보를 받았으면 합격자는 등록을 원하지 않는 대학에 대해 해당 대학 등록 포기 의사를 즉시 전달해야 함
- (2) 총원 합격자는 본교 입학 홈페이지에서 안내된 등록 기간 내에 등록하여야 함
※ 등록 기간 중 가상계좌를 통한 납부 가능

02_추가 합격자 발표 및 등록 안내

※ 총원 합격자 발표 및 등록 기간은 인원 및 상황에 따라 해당 기간 내에서 변동될 수 있음

- (1) 정시모집 최초 또는 총원 합격자 발표 후 미등록이나 합격 포기(등록포기) 및 등록금 환불 등으로 인하여 발생한 결원은 해당 모집단위 내의 예비후보자 중에서 성적 순위에 따라 총원함
- (2) 일시 및 장소

구분	일시	장소
총원합격자 발표일	2026. 02. 05.(목) 18:00 ~ 02. 12.(목) 18:00까지	· 본교 입학 홈페이지 발표 후 문자 통보
총원합격 등록마감	2026. 02. 13.(금) 12:00까지	· 자세한 시간은 통보 시 안내하며, 등록에 차질이 없도록 유의(미등록 시 차순위에 등록권 배정)

- (3) 미등록자에 대한 총원 발표 및 개별 통보는 2026. 02. 12.(목) 18:00까지만 실시함
- (4) 예비 합격 후보자가 총원합격 통지를 받았으면 먼저 등록한 대학에 등록포기 의사를 전달한 후 등록하여야 함
- (5) 총원 기간 본 대학이 취한 전화, 문자 등(3회 이상)으로도 연락이 되지 않는 경우, 선 순위의 후보자라 할지라도 총원 대상에서 제외됨 (항시 전화, 휴대폰 등 예의주시)
- (6) 총원 마감일 이후에 등록을 포기하는 경우, 예비합격자에게는 총원합격의 기회가 차단되어 결과적으로 다른 수험생의 입학 기회를 박탈하게 됨을 유의하여야 함

03. 등록금 환불 및 총원등록

- (1) 등록금 환불 요청은 2026. 02. 13.(금) 16:00까지만 할 수 있음
(단, 은행 업무 관련 토요일, 공휴일에는 환불 신청만 가능하고 환불은 월요일에 시행함)
- (2) 등록 후 개강일(입학식) 이후에 등록을 포기할 경우, 호서대학교 등록금에 관한 규칙에 따라 반환함
- (3) 정시모집에서 복수의 대학에 합격한 자는 1개 대학에만 등록하여야 함

04. 추가모집(정시 총원등록 후 모집)

추가모집 기간: 2026. 02. 20.(금) ~ 02. 27.(금) 18:00까지 ※ 추가모집 요강공고: 2026. 02. 20.(금) 9:00 입학 홈페이지 게시

- (1) 정시모집 총원등록 마감 후 모집인원에 미달하였을 때 실시하며, 모집학과(부) 및 인원, 전형 방법 등 자세한 사항을 본교 입학 홈페이지(ipsi.hoseo.ac.kr)에 공고한 후 실시함
- (2) 정시에 합격하여 등록한 자는 추가모집에 지원할 수 없음
단, 정시모집에 등록한 자 중 2026년 2월 13일(금) 12:00까지 등록 포기한 자는 추가모집에 지원할 수 있음
산업대학, 전문대학은 정시모집 합격자는 등록 여부와 상관없이 추가모집에 지원할 수 있음

01_전형료 안내

구분	전형유형 및 모집단위	전형료 (수수료 포함)	비고
가 나 다 군	· 수능(수능전형) · 수능(농어촌학생전형) · 수능(특성화고교졸업자전형)	40,000원	서류심사(35,000원) + 수수료(5,000원)
	· 학생부교과(면접전형)	60,000원	서류심사(35,000원) + 면접고사(20,000원) + 수수료(5,000원)
	· 학생부종합(조기취업형계약학과전형)	35,000원	서류심사(30,000원) + 수수료(5,000원)
	· 수능(실기전형)	80,000원	서류심사(35,000원) + 실기고사(40,000원) + 수수료(5,000원)
	· 수능(기초생활수급자 및 차상위계층전형) · 학생부교과(성인합숙자전형) · 학생부교과(만학도전형) · 학생부교과(재직자전형)	5,000원	수수료(5,000원) ※수수료를 제외한 전액 감면

※ 기초생활수급자 및 차상위계층, 국가보훈대상자에게는 전형유형에 상관없이 관련 증명서(가족관계증명서, 해당 자격증명서)를 서류 제출 기한 [2026. 01. 05.(월) 우체국 접수분까지] 내 제출하면 전형료를 환불 함(수수료 5,000원 제외하고 환불)

※ 발송지 주소 : (31499) 충청남도 아산시 배방읍 호서로79번길 20, 대학 본관 211호 입학팀(봉투 겉면에 수험번호 기재 필)

02. 전형료 반환 및 비례환불

가. 전형료 반환

원서접수가 완료된 후에는 지원사항을 변경하거나 취소할 수 없으며, 제출 서류 및 전형료는 일체 반환하지 않는다.
단, 다음과 같은 경우에 한하여 전형료가 환불된다.

- 1) 입학전형에 응시한 사람이 착오로 인하여 입학전형료를 과납한 경우 : 초과 납부한 금액
- 2) 대학의 귀책 사유로 인하여 입학전형에 응시하지 못한 경우 : 납부한 입학전형료 전액
- 3) 천재지변으로 인하여 입학전형에 응시하지 못한 경우 : 납부한 입학전형료 전액
- 4) 질병 또는 사고 등으로 의료기관에 입원하거나 본인의 사망으로 입학전형에 응시하지 못한 경우
(해당 사항을 증명할 수 있는 경우만 해당) : 면접 및 실기 금액
- 5) 단계적으로 실시하는 입학전형에서 최종 단계 이전에 불합격한 경우 : 납부한 입학전형료 중 불합격한 이후 단계의 평가에 소요되는 금액

나. 전형료 비례 환불

- 1) 고등교육법 제34조의4 제5항에 및 「동법시행령」 제 42조의3에 따라 입학전형 관련 수입·지출에 잔액이 발생될 경우, 응시한 사람이 납부한 입학전형료에 비례하여 반환할 예정이며, 반환 절차에 소용되는 비용이 반환할 금액보다 많을 경우 반환하지 않는다.
- 2) 입학전형료 반환 방법은 반환 대상자가 인터넷 원서접수 시 입력한 금융기관의 환불 계좌로 이체한다.
- 3) 전형료 반환 정보 기재 오류로 인한 모든 불이익은 반환 대상자의 책임이므로, 이 경우 전형료는 반환하지 않는다.

※ 본 모집 요강에 수록된 내용 중 일부 사항이 추후 변경될 수 있으니,
원서접수 전 반드시 우리 대학 입학 홈페이지에서 최종 모집 요강을 확인 후 지원하시기를 바랍니다.
※ 추후 한국대학교육협의회 심의 결과에 따라 변경될 수 있습니다.

교내장학금 : 신입생

장학명칭	지급대상	지급기준	지급액	지급구분	지급기간
총장Ⅰ	· 수능시험에서 국어/수학/영어 3개 과목 합이 6등급 이내인 자	· 계속지급조건 : 직전학기 취득학점 15학점 이상 취득하고 평점평균 3.5이상 ※ 계속지급조건 미충족시 지급탈락 ※ 2회 탈락 시 장학금 지급종료	등록금 전액	등록금 범위내	4년
			도서지원비(연간 160만 원)	등록금 범위외	
			생활관비(4인실 기준)		
총장Ⅱ	· 수능시험에서 국어/수학/영어 3개 과목 합이 8등급 이내인 자	· 계속지급조건 : 직전학기 취득학점 15학점 이상 취득하고 평점평균 3.5이상 ※ 계속지급조건 미충족시 지급탈락 ※ 2회 탈락 시 장학금 지급종료 ※ 모집단위별 상위 10% 이내 지급	등록금 50%	등록금	4년
			도서지원비 (연간 80만 원)	등록금 범위외	
			생활관비 (4인실 기준)		
지역우수인재Ⅰ	· 지역고등학교(충청/대전/세종) 출신자로서 우리대학 학생부 반영방법에 의한 평균석차 등급이 1.00 - 1.99인 자 (단, 국/영/수 합 55시수 이상)	1) 적용전형 : 학생부/면접/지역학생/실기 ※ 단, 검정고시지원자 제외 2) 계속지급조건 : 직전학기 취득학점 15학점 이상 취득하고 평점평균 3.5이상 ※ 계속지급조건 미충족시 지급탈락 ※ 2회 탈락 시 장학금 지급종료 ※ 모집단위별 상위 10%이내 지급	등록금 전액	등록금 범위내	4년
			도서지원비 (연간 80만 원)	등록금 범위외	4년
지역우수인재Ⅱ	· 지역고등학교(충청/대전/세종) 출신자로서 우리대학 학생부 반영방법에 의한 평균석차 등급이 2.00 - 2.49인 자 (단, 국/영/수 합 55시수 이상)	1) 적용전형 : 학생부/면접/지역학생/실기 ※ 단, 검정고시지원자 제외 2) 계속지급조건 : 직전학기 취득학점 15학점 이상 취득하고 평점평균 3.5이상 ※ 계속지급조건 미충족시 지급탈락 ※ 2회 탈락 시 장학금 지급종료 ※ 모집단위별 상위 10%이내 지급	등록금 50%	등록금 범위내	4년
수시수석	· 모집단위별 수석	1) 적용전형: 학생부/면접/지역인재/실기 ※ 단, 검정고시 지원자 제외 2) 계속지급조건 : 직전학기 취득학점 15학점 이상 취득하고 평점평균 3.0이상 ※ 계속지급조건 미충족시 지급종료	등록금 50%	등록금 범위내	1년
수시우수	· 모집단위별 상위 10%이내	· 적용전형 : 학생부/면접/지역인재/실기/호서인재 ※ 단, 검정고시 지원자 제외	등록금 50%	등록금 범위내	1학기
정시수석	· 모집단위별 수석	1) 적용전형 : 수능/면접/실기 2) 계속지급조건 : 직전학기 취득학점 15학점 이상 취득하고 평점평균 3.0이상 ※ 계속지급조건 미충족시 지급종료	등록금 50%	등록금 범위내	1년
정시우수	· 모집단위별 상위 10%이내	· 적용전형: 수능/면접/실기	등록금 50%	등록금 범위내	1학기
호서이음	· 본 대학과 협약(MOU)을 체결한 고교 출신의 입학생 중 추천자	· 당해연도 졸업예정자 중 최종등록자 대상 (기졸업 지원자 제외)	등록금 50%	등록금 범위내	1회
체육특기자	· 체육특기자전형으로 선발된자	· 적용전형 : 체육특기자	등록금 전액	등록금 범위내	1학기

장학명칭	지급대상	지급기준	지급액	지급구분	지급기간
실기우수	· 본 대학이 주최한 디자인·애니 실기대회 입상자 중 입학한 자	· 최종등록이 이루어져야 장학금 지급	대상 : 등록금 전액	등록금 범위내	1년
			금상 : 등록금 50%		1년
			은상 : 등록금 50%		1학기
재외국민	· 재외국민 특별전형으로 선발된 자	· 적응전형 : 재외국민전형	정착장학금 100만 원	등록금 범위내	1회
			생활관비(4인실 기준)	등록금 범위의	1년
AI·SW 인재전형 장학금	· AI·SW인재전형으로 선발된 자	· 적응전형 : AI·SW인재전형 · 계속 지급 조건 : 직전학기 평점평균 3.5이상 ※ 계속지급조건 미충족시 2학기 장학금 지원 불가	등록금 전액	등록금 범위의	1년

※ 지급제한 사유 : 등록금액을 초과 수혜한 자/휴학생/미등록자/징계처분을 받은 자/학생으로서 품위 및 학교의 명예를 손상시킨 자
 ※ 이외 사항은 호서대학교 장학규정에 따른다.



2025학년도 정시 입시결과

모집 구분	모집 전형	단과 대학	모집단위명	모집 인원	지원 인원	경쟁률	추가 합격 최종 순위	최종등록자 (수능등급)		최종등록자 수능등급 (80% 컷)		최종등록자 백분위 (80% 컷)	
								평균	최저	평균	최저	평균	최저
가군	수능 전형	인문 사회 대학	한국언어문화학과	5	33	6.6	6	4.17	4.35	4.2	4.35	64.25	62.15
			영어영문학과	11	95	8.6	8	3.73	4.05	3.65	4	68.33	65.9
			중국학과	16	105	6.6	23	4.04	4.35	4.03	4.35	64.89	61.8
			법경찰행정학과	12	50	4.2	18	3.72	4.35	3.63	4	70.39	65.4
			산업심리학과	12	56	4.7	21	3.88	4.35	3.8	4.05	67.59	65.05
			사회복지학부	8	43	5.4	7	3.97	4.3	3.96	4.3	67.52	66.05
			유아교육과	7	33	4.7	5	3.71	4.05	3.65	4	67.88	65.6
		경영대학	경영학부	16	114	7.1	28	3.73	4.05	3.68	4.05	70.16	67.85
		생명 보건 대학	식품공학과	6	46	7.7	8	3.74	4	3.68	3.7	69.54	68.95
			제약공학과	3	13	4.3	7	4.37	5.05	4.03	4.7	63.23	53.65
			화장품과학과	6	29	4.8	2	3.69	4	3.64	3.75	69.84	66.7
			생명공학과	6	36	6	14	3.91	4.05	3.92	4.05	67.15	65.5
			식품영양학과	3	31	10.3	4	3.77	3.95	3.83	3.95	68.2	67.95
			간호학과	22	101	4.6	39	3.07	3.65	3	3.35	78.29	75.75
			물리치료학과	10	50	5	12	3.29	3.65	3.23	3.65	74.89	72.3
			임상병리학과	15	65	4.3	12	3.5	4	3.45	4	73.56	71.55
			동물보건복지학과	4	19	4.8	11	4.39	5.35	4.23	4.65	61.23	53.5
		공과 대학	전기공학과	5	33	6.6	7	3.73	4	3.74	4	69.8	66.25
			시스템 제어공학과	9	57	6.3	16	3.98	4.3	3.94	4.3	65.28	63.95
			미래자동차공학과	4	20	5	10	4.27	4.95	4.13	4.35	63.85	59.35
			기계공학과	12	56	4.7	7	3.87	4.05	3.88	4.05	67.4	65.65
			화학공학과	20	87	4.4	26	3.85	4.05	3.85	4.05	67.81	66.25
			안전공학과	6	27	4.5	10	4.08	4.35	4.01	4.35	64.9	61.55
			소방방재학과	3	19	6.3	2	3.93	4.05	3.88	4.05	69.58	67.7
			건축토목공학부	19	80	4.2	19	3.98	4.35	3.9	4.1	67.21	63.4
			환경공학과	8	61	7.6	7	3.98	4.3	3.92	4	65.78	64.45
			정보통신공학부	9	35	3.9	12	4.18	5	4.04	4.3	64.79	57.35

모집 구분	모집 전형	단과 대학	모집단위명	모집 인원	지원 인원	경쟁률	추가 합격 최종 순위	최종등록자 (수능등급)		최종등록자 수능등급 (80% 컷)		최종등록자 백분위 (80% 컷)	
								평균	최저	평균	최저	평균	최저
가군	수능 전형	AI 융합 대학	컴퓨터공학부	21	89	4.2	25	3.91	4.65	3.82	4.3	67.51	62.8
			게임소프트웨어학과	9	37	4.1	13	4.03	4.65	3.95	4.65	66.34	62.2
			지능로봇학과	10	58	5.8	5	3.97	4.3	3.93	4.3	65.63	64.25
			전자공학과	7	31	4.4	9	3.7	4	3.61	3.7	69.63	67.5
			반도체공학과	9	35	3.9	7	3.86	4.4	3.71	4.3	69.22	60.2
		예체능 대학	문화영상학부	11	48	4.4	11	3.7	4.3	3.61	3.95	69.97	67.2
	실기 전형	예체능 대학	사회체육학과	20	498	24.9	19	4.96	6.05	4.97	6.05	48.95	33.05
			골프산업학과	5	21	4.2	3	4.8	5.95	4.93	5.95	50.85	34.45
			디자인스쿨	55	391	7.1	25	5.13	7.05	5.14	7.05	46.34	18.3
			애니메이션학과	24	175	7.3	8	4.93	6.05	4.81	6.05	51.43	37.7
			연극트랙	15	97	6.5	6	5.63	7.1	5.68	7.1	37.02	14.35
			실용음악트랙 보컬(남)	6	30	12.2	16	7.1	7.65	7.1	7.65	16.98	11.5
			실용음악트랙 보컬(여)		20			7.35	7.35	7.35	7.35	10.1	10.1
			실용음악트랙 베이스		4			6	6	6	6	33.05	33.05
			실용음악트랙 기타		8			4.9	4.9	4.9	4.9	10.85	10.85
			실용음악트랙 드럼		4			7.35	7.35	7.35	7.35	10.1	10.1
			실용음악트랙 건반		7								
			실용음악트랙 일렉트로닉 뮤직프로덕션	5	16	3.2	5	6.34	7	6.44	7	25.58	18.2
나군	수능	인문 사회 대학	기독교학과	2	16	8	9	4.63	4.95	4.62	5.7	54.74	39.25
			청소년문화 · 상담학과	9	34	3.8	11	3.91	4.05	3.88	4.05	67.46	63.5
			미디어커뮤니케이션학과	3	18	6	3	3.37	3.4	3.4	3.4	71.68	70.85
		경영대학	글로벌통상학과	21	82	3.9	20	3.89	4.35	3.84	4.35	67.42	66.2
			디지털금융경영학과	21	82	3.9	24	3.98	4.35	3.92	4.35	67.16	64.25
		공과대학	건축학과	3	27	9	5	3.78	4	3.68	3.7	71.55	71.55
			전자재료공학과	13	87	6.7	10	3.95	4.3	3.91	4.3	67.4	65.65
		AI융합대학	빅데이터AI학부	12	82	6.8	11	3.87	4.05	3.84	4	68.34	66.25

호서만의 쾌적한 기숙사



생활관 안내



★ 생활관 시설 현황

카페, 식당, 편의점, 헬스장, 탁구시설, 분식점,
북카페, 실내휴게실, 독서실, 세탁실, 야외 휴식공간,
호수 및 산책로 등 다양한 편의시설 완비

총 수용인원
(신입생 우선 배정)

2,786명

구분	아산캠퍼스	천안캠퍼스
2인실	671실	16실
4인실	232실	121실
총 수용인원	2,270명	516명

★ [선발기준]

- 신입생 우선 선발
- 전년도 기숙사 희망 신입생 100% 선발
- 추가모집시 선발 방법 : 성적 50% + 통학거리 50%

★ [생활관비]

- 2인실 행복기숙사 : 161만 원
- 2인실 직영기숙사 : 151만 원
- 4인실 직영기숙사 : 98만 원
- ※ 조식, 석식 식비 포함
[월 ~ 금요일 조식, 석식(금요일 석식 제외) 제공]
- ※ 2025년 현재 기준, 추후 변동이 있을 수 있습니다.



① 입사자격

- 본교 신입학 합격자로 등록을 필한 학생
- 생활관의 제반 규칙을 준수할 수 있는 학생
- 품행이 단정하고 건강에 결격 사유가 없는 학생
- 생활관 공동체 행사에 능동적으로 참여할 수 있는 학생

② 신청 및 일정

- 생활관 홈페이지 참조(<http://hoseoin.hoseo.ac.kr>)

③ 연락처

- 천안캠퍼스 : 041 - 560 - 8492 ~ 3
- 아산캠퍼스 : 041 - 540 - 5311 ~ 4

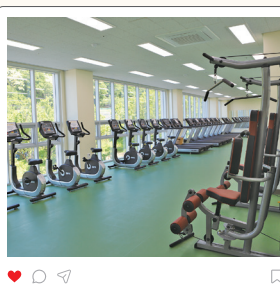
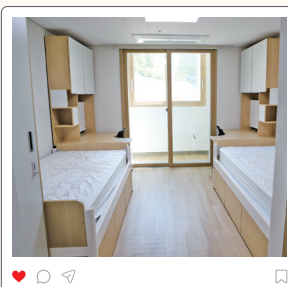
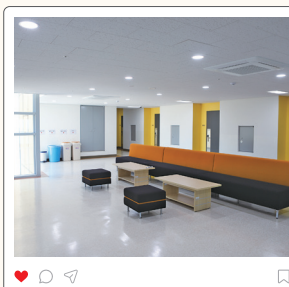



35분

천안아산역



SRT

26분



아산캠퍼스(1호선 아산역), 천안캠퍼스(1호선 천안역)에서
셔틀버스 이용



운행코스

1. 천안캠퍼스 ↔ 아산캠퍼스
2. 천안아산역 ↔ 아산캠퍼스(순환버스)
3. 천안역, 천안터미널 ↔ 천안캠퍼스(순환버스)



강남 | 강변·잠실 | 성남 | 수지·오리 | 인천 | 부천·안산
수원 | 동탄·오산 / 안성·평택(초후 노선 추가 가능)



교통편 안내



호서대학교



2026학년도 정시모집요강

아 산 캠퍼스_충청남도 아산시 배방읍 호서로 79번길 20

천 안 캠퍼스_충청남도 천안시 동남구 호서대길 12

서 울 캠퍼스_서울특별시 서초구 남부순환로 2497

입시상담_(입학처) 041-540-5077



호서대학교
홈페이지



호서대학교
입시안내



호서대학교 입학처
카카오채널



호서대학교 유튜브
호서TV